朝鮮日報
十九日夕刊八面
發行 編輯人 安在鴻 印刷人 朴昌根
京城府堅志洞壹壹壹番地 發行所 朝鮮日報社
代表番號 光(二)三〇〇番

## 時評 佛教青總

이즈음에두種類의 宗教關係의會合이잇스니 하나는어제 맘한基督教監理教派의 一週間에써친年次大會이오 또하나는 昨年에새로誕生한佛教靑年總同盟의 十六 十七兩日에걸친大會이엇섯다 前者는이미論한바잇섯고 佛教靑總大會는 따로히吾人의注意를 쓰으는바이다 그의決議로는 그動態의異相을 알을수업스나 일은決議에잇지안로 그日常實踐的인 工作에 잇는것이니 늙은宗教에 새로운活力을붙어일으켜야할그들은 어느程度의抱負와잇그實力이잇는가? 이미終了된바이나 이에一筆을加하고십흔다 그들은佛教의再建築을意氣하고잇다

×

늙은宗教에새活力은 반듯이不名譽가아니다 오늘날의佛教徒는 이것을自覺하고서의 새活力으로서의 再建築에直能할이 차라리可한바이다 地方寺院과 中央宗團이아울러 頽廢的恐慌風에 影響되고 金鮮法徒는生活難에 社會思潮는反宗教에!라고佛靑의 論者들은 慨嘆하면서最難한再建築을 絕叫한다 그主張은지극히올코 그意氣또한壯타할것이다 그러나 朝鮮의 全的으로보이는情勢와이情勢에서 佛教界가獨特히가지고잇는 多分의困難한事情과 또그러한佛教獨特한情勢下에서 青年佛教徒諸君의가지는地位가 一帆風에順進하는類가아닌것은 想像으로알만한바이다 그러나朝鮮에서 社會人心에 자못색리깁게들여바힌 思想慣習的士豪에서 또二千萬圓이라는 評價를밧는財產의基本을가진佛教도서 그現代的 單一統制의機構를 形成하여나아가야할使命만은 자못緊急또重要한것이다

×

佛教의靑年들은 教團組織의時代化를버르고잇다 佛陀主義의時代化한말도 예로一門外의評者에게 엇어듯는바이다 佛陀主義의時代化가 可能한지아니可能한지? 또는社會的見地에서의 客觀的要求가어떠할지는 評外로하고적재 佛陀主義그것이 가장根本原理인 濟衆衆生의本旨에서 人性本然의 科學的直正에들어가서 그리고現代的合理觀에서 그肯定是認을가져올 그骨髓要素에 돌어갈것이다 佛教그것아 誕生한國民의諸傳說 또는列國民의사이에經由되는동안 들어부튼土俗的混淆物 諸制度에서釀된 病弊를떼고根本原理인平等慈愛및救濟ㅡㅡ그때문에의闘爭의要求가를것은 佛教로서 現代에서도 번듯이가질수잇는歷史的財寶일것이다 佛教外의 耆宿과 그의靑年諸君이이點에서 어떠한具體的企劃및工作을할것인가?

×

教團組織과 現代化는 가장緊切 또可能한 要求이다 寺刹을 中心으로 封建的割據狀態그것의 색리깁흔傳統으로부터 모든中央機關 前衛機關그것의 實質的生長을가저오도록 斯界의識者및靑年諸君은 今後不斷緊密의努力을必要하는것이다 모든財產및教政의實權을잡고 依遺踏路時代의奬勵에 無對策반持續을함으로써 地方寺院과中央宗團으로아울러 離局에接近케함이업시 한거름식 單一統制의實을 나타내이어야할것이다 이일이 理論에서쉬울되 그實現의 距離가석갑지안라 佛教界의諸氏는 그樂觀하는가? 再建築의工作은與하고힘드는것이다

# 四國公使立會下에 停戰交涉正式會合

## 撤兵區保障案은列國도贊成 英國領事舘서開催

【上海十八日發電通】 去十四日以來正式會合을하지안튼日中停戰交涉은十九日午前十時부터英國領事舘에서開催하기로決定하고日本側으로부터는重光公使出席、中國側으로부터는顧維鈞氏가代表되기를拒絕한故로郭泰祺氏가出席하기로되야이에英公使람프슨氏、米公使쫀슨氏、佛公使윌덴氏、伊太利公使代理公使리아노伯이立會할터이다

【上海十八日發電通】 撤兵의原則的結果에對하야日本側으로서는第三項의日中共同委員及中立監視委員은相互的撤兵을保障한다는原案을修正하려는것은아니나該項目은必然的으로撤兵地域의治安問題에關하야爾後의安全警備方法을如何히할것이냐는것이第二項의適用과한께包含되여잇슴으로이等의點에對하야今後의交涉은撤兵監視機關의性質에關하야進捗치안으면안되다는見解로此方針下에重光公使는今明日中에먼저『람프손』英公使와會見하야主로第三項의內容에關하야協議한後中國側及四國公使列席下에會見을行하게될模樣이다그리고撤兵區域警備에對하야는

一、國際檢察案 二、中國側公安局으로하야금行케하고國際監督機關을設할案

等이잇스나四國公使側에서도撤兵區域의保障에對하야는日本에有利한意嚮을가지고잇는模樣이다또『모이코트』取締問題에對하야는日本은聯盟의意嚮을諒解하고此問題는뒤로밀기로하얏다

# 停戰協定에對한 日本의最後的訓令

## 日本軍의一部는吳淞駐屯 中立國이實行監視

【東京十八日發電通】 日本政府는上海에在한停戰協定問題에關하야十八日左와如한最後的訓令을重光公使에게發하얏다

一、日本政府는日中間에이미豫備的諒解를어든左의三原則에依하야中國과停戰協定을進行하기로決하얏다

가、中國軍은現在의駐兵線에서進出치안을것

나、日本軍은租界에撤退할但地域이狹隘함으로一部는上海吳淞線에駐屯함

다、日中及中立國官憲에依하야混合委員會를組織하야前記二項의實行을監視하는同時에日本軍撤退後의該地域의警備에當함

二、日本政府는右停戰協定이二月二十九日의聯盟理事會決議及三月四日의總會決議에基因한것임으로右協定成立後繼續하야上海의平和確保를爲한永久的措置에關하야圓卓會議의開催될것을信한다이로써停戰協定成立에際하야其旨를表明할것

此結果今明日中에停戰에關한正式會議가開催될것이다

# 上海事件損害賠償 日本에要求決定

## 額數調査까지開始

【上海十八日發電通】 南京政府는上海事件에依한中國側의損害賠償을日本에要求키로決하고賠償額調査를開始하얏다右에關하야外交部亞細亞司長金漢鼎氏는語하되

上海事件의責任은全部日本이負할것으로日本軍의侵害에依하야蒙한損害는當然日本側이支拂해야된다

고要語하고잇다

## 林森氏入京

【南京十八日發電通】 國民政府首席林森氏는國際聯盟調査委員一行歡迎하기爲하야十八日夜洛陽으로부터入京하얏다

## 八師長免職

【上海十九日發電通】 南京政府軍事委員會는上海事件에서中國軍의敗退責任者인第八十八師長俞濟時를十八日附免職하엿다

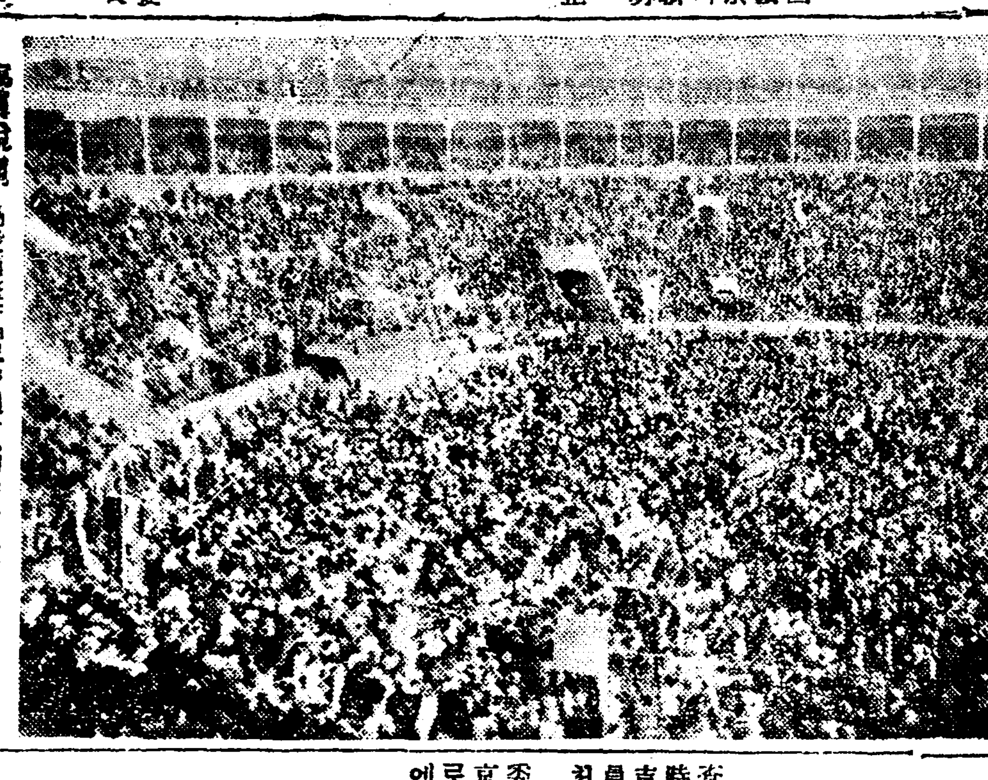

寫眞說明 西班牙『모규엔달』에서急進派의政策發表大會를열엇는바萬人以上의聽衆이殺到하엿다

# 十九國委員會詳報

【제네바十七日發電通】 本日의十九個國委員會의經過詳報는左와如하다

開會劈頭議長『이─만스』氏는『上海에在한戰鬪는全然停止되엿다』고 公式으로聲明하고 그다음 佐藤代表는 一萬四千의日本軍隊는上海로부터撤退를開始하얏다는旨를宣言하고 上海에在한休戰交涉의條項에對하야는正確한報道를엇지못하엿스나日中兩國間에或種의意見相違가잇다고는하나結局은成功할것을밋는다

顏中國代表는休戰은어데까지든지純然한軍事的事項에서될것이오政治的條件을附帶할것이아니다 그런데日本側으로보이코트終熄에關하야特殊한條件을附하고잇스나이것은到底히中國의承諾할수업는일이다又重光公使는調査委員이中國으로부터떠나간後의狀態를調査報告케할것을提言하고잇스나이것은聯盟總會의決議條項에反하고中國은이러한特殊한管理를承諾할수는업다

고述하얏다

## 十九國委員休會 常任幹事는不設

【제네바十七日發電通】 十九個國委員會는十七日會議로一段休會되엿는데休會中은特히常任幹事會議를設치안코委員會議長事務總長이잘連絡을取하야上海形勢를監視하기로하고上海의交涉에進展잇는대로事務總長으로부터隨時報告를發表할터이다次回會合은未定

## 軍縮會議休會

【제네바十八日發電通】 軍縮會議는今日午後五時半부터의國防委員會議技術家會議를끗으로하고休會할터이다

【제네바十八日發電通】 軍縮會議一般委員會는十六日에各委員會는十七日專門家分科委員會는十八日에各各그休會前의일을終了하얏는데正式으로는軍縮會議는十九日에休會復活祭의休暇에入하기로되엿다또各國代表部首腦는이미제네바를떠낫다

## 野村松岡兩氏 『리튼』卿訪問

【上海十八日發電通】 野村司令官은今朝十時松岡洋右氏는十一時過하여 各其河西『호텔』에『리튼』卿을訪問코意見交換을하엿다

## 非公式開催乎 重光『람』兩氏商議

【上海十八日電通】 重光公使는十八日 午後六時半 英國公使『프손』氏와會見商議한結果英米佛伊四國公使參加下에中國側과非公式會議를開催할模樣이다

# 海州에서上海에 五萬八千軍輸送

## 舊馮玉祥部下軍

【上海十八日發電通】 陸戰隊情報에依하면過般來中國兵이黃浦江에서舒艇十數隻을徵發한事實이잇는바右는海州에서舊馮玉祥部下孫殿英、孫良誠軍約五萬八千을上海方面에輸送하기爲한것이判明되엿다

# 安保大將報告를待해 派遣艦隊撤退決定

## 常備艦存置說有力

【東京十九日發電通】 海軍에서는上海事變의一段落과同時에派遣艦隊의撤還을考慮中이엇는데侍從武官의聖旨令旨의傳達式과慰靈祭도十七日無事終了、일측이歸還命令이發布되는陸軍部隊의上海護航守備의任務를終了하면김게現勢力의艦船을派遣하야둘必要가업서짐으로 二十一日歸京하는安保大將의詳細한報告를聽取한後에派遣艦隊의撤退時期와第○艦隊의存廢에關한案을決定하고軍事參議會의諒解를得하야近近歸還命令을發布하게되엿는데聯合艦隊에서派遣된艦艇은此艦隊에復歸케하고從來第一遣外艦隊와第二遣外艦隊에軍艦○○及○○및驅逐艦隊를加하야現司令長官野村中將을長官으로한第○艦隊를存置하고居留民保護、權益擁護를目的으로하는中國方面의常備艦으로하려는說이有力하다

## 莊河方面中軍 盛히活動開始

### 武器彈藥多數購入

【朝鮮軍司令部發表】 最近安東大連間의莊河方面에中國軍이活動하야十六日은五六百名의一團이驟來로同地公安隊와交戰엿다日本軍이偵察키爲하야昨十七日朝來飛行機를派遣햇스나吹雪때문에狀況不明이다諸情報를綜合컨대同地方에는最近學良의部下가海上으로부터續續安沿線의中國軍에게兵器彈藥을供給하고잇는模樣으로日本軍은이事態를嚴戒中이다또某國武器商等이極히安價로巧妙하게彼等의손에供給하고잇는外人이잇슴을探知하얏다

## 交通委員會解散

【長春十八日發電通】 東北交通委員會는十七日의國務會議에서解散키로決定하고事務는交通部에引繼키로되엿는데委員은交通部官吏에任命될터이다

## 貴院委員長 松平伯을內定

【東京十八日發電通】 貴族院委員長은松平賴壽伯으로內定하엿다

## 日本無產階級이 鮮血로滿蒙染色

### 無產議員團體聲明

【東京十八日發電通】 無產黨議員團은六十一議會劈頭에 關內初會合을한後左와如한聲明을發하얏다

日本無產階級은이미數千의鮮血로써滿蒙을彩色한것이다 彼等은이重大한時機에際하야滿蒙을民衆의利益을爲하야期待할수잇도록議會의內外를通하야一切의努力과抵鬪에邁進하고灼熱的決意를가지고잇는것을聲明한다

## 政友各委員長

【東京十八日發電通】 政友會에서는久原幹事長以下各役員委員長會를開하고全院委員長以下를左와如히決定하얏다

豫算委員長 山崎達之輔
決算委員長 川口義久
請願委員長 淸水銀藏
懲罰委員長 津崎尚武
全院委員長 廣瀨德久
特別委員長 大口喜六

## 西園寺公歸輿

【東京十八日發電通】 時局重大로去五日上京하여犬養首相若槻總裁等과會見하고內外情勢의報告를聽取中이든西園寺公은今朝十時驛河驛發東京二十分新橋發列車로興津坐漁莊에歸하얏다

## 議長官記傳達

【東京十八日發電通】 政府는衆議院으로부터正副議長當選의通達을밧는直時上奏의手續을取한結果十八日午後四時宮中南溜間에서犬養首相으로부터左와如한官記의傳達을行하얏다

衆議院議長 正五位勳三等 秋田淸
議院法第三條에依하야衆議院議長에任함
衆議院副議長 正五位勳四等 植原悅二郎
議院法第三條에依하야衆議院副議長에任함

# 關內義勇軍이 突然綏中을襲擊

## 日本軍이應戰擊退

【朝鮮軍司令部發表】 關內의義勇軍滿洲進出은事實인모양으로昨十七日朝五時頃數百의敵軍은突然綏中西北方及東北方으로부터進擊하야와서日本軍綏中守備隊를攻擊하얏슴으로日本軍部隊直時應戰、激戰三十分此를西北方六服河上流方面에擊退햇는데中軍의遺棄한死體五名中에는正規軍服을着한大佐一名이잇고抗日救國軍騎兵第三旅營長이라는標記가잇섯스며其他熱河省境界方面의義勇軍若干도進出을企圖하고잇다

## 貴院豫算委員長 兒玉伯이有力

【東京十九日發電通】 貴族院豫算委員長에兒玉秀雄伯이有力

## 衆議院各派交涉會

【東京十八日發電通】 衆議院은十八日午前十時各派交涉會를開하고議事에就하여如左히決定햇다

一、議長副議長選擧는第一候補者를選擧하고決選投票를行치안흠
一、十九日은 午前十時開會코新議長就任人事에對하여衆議院을代表해最年長者의祝詞가終了코各部屬을決定後部長及理事의互選
一、二十日午前十一時貴族院에서開院式을終하고勅語奉答文議事滿洲上海出征將士에對한感謝文決議、全院委員長及各常任委員長選擧
一、二十一日兩院休會 二十二日부터二十四日外지議事二十五日午前十一時閉會式

# 露滿國境에서 日露軍衝突說

## 英國新聞에奇怪한記事 『다스』通信은否定

【莫斯科十八日發電通】 英國新聞에는西伯利亞와滿洲國國境에서日露軍이衝突하엿다는報道가揭載된바『다스』通信은此報道를絕對無根이라고否定하엿다

# 調査員一行 上海戰線視察

## 滿洲着은來月中旬

【上海十八日發電通】 聯盟調査委員一行은來二十一日午前九時부터戰跡視察을하기로決定코吉田大使顧維鈞氏等의日中參與員도參加하려고廣汎한範圍에서視察할터이다

【上海十八日發電通】 聯盟調査委員一行은二十六日頃上海에서南京에向하며四五日滯在하고陸路로北平에서數日留在後來月中旬에滿洲에到着하여數日에써視察할터이다

## 松平代表歸英

【제네바十八日發電通】 松平代表夫妻는十八日午後十時半當地發倫敦에歸任하엿다

## 長岡氏巴里着

【巴里十八日發電通】 新任駐佛大使長岡春一氏本日午後巴里에到着하엿다

# 滿洲國이南京에 絕緣獨立을通告

## 聯盟代表도否認

【長春十八日發電通】 滿洲政府는近日中南京政府에對하야滿洲國은中華民國의羈絆을脫하고새로獨立國家를建設한旨를通告하기로되엿스며또適當한時期를보아國際聯盟에對하야도同樣趣旨의通告를發하야『聯盟에在한中華民國代表는滿洲國三千萬民衆의總意를代表한것이아니라』는意思表示를하기로하얏다

# 秋田氏議長推選으로 與黨內抗爭尖銳

## 鈴木、久原兩派의對立

【東京十八日發電通】 衆議院의正副議長은豫想되든바와가티議長에秋田淸氏、副議長에植原悅二郎氏가한께다議會開始以來일즉이업든二百九十以上의絕對多數로써當選되엿다議長秋田淸氏는그人物閱歷手腕으로보아最敵任者나政友會內의事情은極히複雜하야當初는반드시秋田氏에一致될지아니할지甚히疑되엿섯다即秋田氏는反鈴木派임으로組閣時도當然入閣될터이엇는데阻止되고今回도그一黨이主動되야省原倶氏와濱田國松氏를推戴하야三角의狀勢가되엿섯는데此間鈴木派는秋田氏를反鈴木系中에둠보다는오히려政界第一線에서물러서게함에는鈴木派의勢力을맨드러버리려反鈴木派의勢力을削減하는戰略이有利하다고하야議長으로推選함에이르럿다又一方久原、床次、望月諸氏는秋田氏의不選을同情하야議長에라도推하야一時늘慰하려고此를支持하고드데여黨의大勢를支配함에이른것이다그리고秋田氏가議長就任後도黨籍을脫치안는것은鈴木氏一派의苦肉策과逆行하는것으로今後鈴木、久原兩派의抗爭은더욱深刻化할것이다

## 秋田議長은 黨籍不脫方針

【東京十八日發電通】 議長就任할時는從來黨籍을離脫하는것이慣例엿스나秋田新議長은現在의複雜한黨情에鑑하야此際黨籍을離脫치안을方針으로與黨幹部로서도此를諒解한것으로觀測된다

## 人事消息

▲宇垣總督은十九日京城驛發溫陽溫泉向
▲今井田總監은十九日京城驛發로金剛山行

## 八面錄

○安東縣에收容된 千五百避難同胞에突然解散令
○새로된滿洲國이뭐다고도하지갈것이어드매뇨?
○日比谷座 臨時로開幕
○元來가 人事채례의開幕인데三百餘名의絕對多數란偉力도잇스니 求嘛는더욱이숭거울것

# 獨逸政府서大彈壓 『힛틀러』의國粹黨

## 選擧압두고暴動憂慮잇서 本支部總檢擧開始

【伯林十七日發電通】 十七日政府의命을受한警官隊는今曉普魯西에亘하야힛틀러國粹黨의本部支部의總檢擧를行하얏는데普魯西政府의公表에依하면힛틀러一派가來月十日의第二回大統領選擧의結果를豫想하고暴力으로써政權을奪取하려고하고잇는陰謀를未然에防止코하려는大英斷을行한것이다

水晶眼鏡特價提供
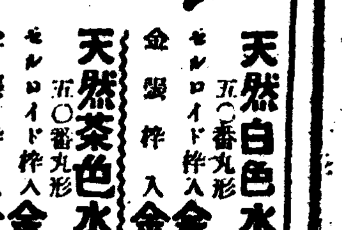
天然白色水晶玉入 五〇番丸形 セルロイド枠入金四圓五十錢 金製枠入金七圓
天然茶色水晶玉入 五〇番丸形 セルロイド枠入金拾圓 金製枠入金拾貳圓
(以上皮サツク入) ◎前金又는代引으로注文하시압 ◎送料는金二十錢 ◎定價表送呈함
山梨縣大河內 山梨水晶株式會社 振替口座 東京二二七八番 大阪八七三三一番

●京城簿記學院 男女生徒募集 新學期始 (前九化門橫) (詳則要二錢切手)
銀行・會社・組合・商店・其他會社・會計事務에從事할靑年 都染洞 三二番

새그물 鳥捕網
海上細絲絹網 長二間 幅六尺 一二圓 長三間 幅六尺 一三圓 長五間 幅六尺 一五圓 用은이 百匁
京城明治町二丁目 販賣元 捕具 秋岡商會 電話本局四三九〇番 振替京城二二五六番 定價表進呈

돈모기大王 最新型發明
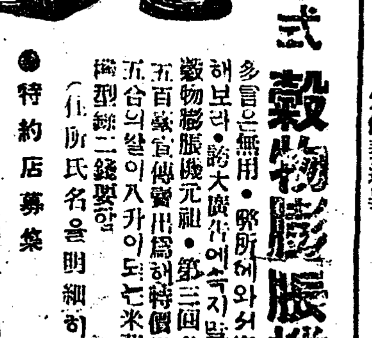
ハッピー式 해피 穀物膨脹機
多言은無用・實地에서外貨를해보라・誇大廣告에속지말라. 穀物膨脹機元祖・第三回各型五百餘台販賣出爲해特價提供 五合의쌀이八升이도는米菓子 機型錄二錢要함
●特約店募集 (住所氏名을明細히)
發賣元 大阪市東成區野江町 下田製作所

朝鮮體育會指定
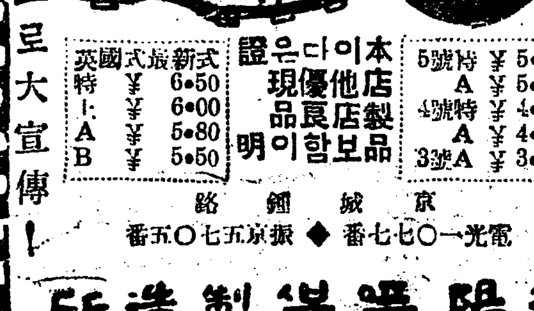
指定球 榮響 指定靴
◎運動界新表現!定評如湧! ◎全國的으로大宣傳!
5號特 ¥5.50 A ¥5.00 4號特 ¥4.50 A ¥4.00 3號A ¥3.50
最新式英國式 特 ¥6.50 ¥6.00 A ¥5.80 B ¥5.50
本店製品은다른他店보다優良함이明證
京城鐘路 電光一〇七七番 振京五七〇五番
漢陽運動具製造所

收入의近道 男女各部 生徒募集
京城府黃金町四丁目 認可 京城簿記學講習院
短期實業學校也(六個月卒業) 簿記珠算、商事一般、各科入學隨時 規則要二錢切手 就職紹介

外用常備藥

一二三 彼女의마스코─트
彼女의눈가흔살결은不思議하게도不死身 一切의皮膚病으로부터超越햇다 그것도그럴거다、엇던皮膚病에도잘듯는藥一二三이彼女의살을움직히고잇다。
定價 二十錢 三十錢 五十錢 壹圓 貳圓
本舖 天然堂

# 共產黨暴動隊遭遇코 百三十名大檢擧

## 十七八兩日에檢擧隊가 間島全幅에서掃蕩

간도총령사관경찰서(間島總領事館警察署)와 동불사분서(銅佛寺分署)의경관대가 공동협력하야공산당원(共產黨員)검거대를조직하고십칠일연 길현세린하(延吉縣細鱗河)부근에서 대검거를개시하야공산당폭동단(暴動團)오십일명을검거하고니어서십팔일 로두구륙교동(老頭溝六敎洞)에서폭동대와 만나 다시팔십칠명을검거하고계속하야전간도에산재하여잇는공산당원소창에전력을다하고잇는중이다

# 端川農組事件 六十三名起訴

## ◇二名은起訴猶豫로釋放 咸興檢事局에서

【端川】 작년오월이래만십개월동안이나계속하여오든당지농민조합(農組)을중심으로한단천경찰서(端川署)의대검거사건은금월에 이르러서야 겨우사건의종결을 짓게되여 지난오일부터 현사일간에 총계륙십오명을 함흥검사국으로 송치하엿는바 김진백(金晋伯)윤남신(尹南信)량씨는기소 유예로 지난십오일에 무사히석방되고 남어지 륙십삼명은마츰내 긔소되여 예심에회부되엿는데 그들의 씽명은나음과갓다한다

▲金在奎▲李周淵▲洪淳河▲金成容▲姜斗益▲吳昌洛▲金聲洙▲金仁燮▲金用九▲崔晋國▲金昇漢▲李甲林▲李八林▲李連▲林治根▲金京渊▲李元松▲金鳳瑞▲朴希淳▲李亭松▲許秉律▲李容洙▲朴春興▲趙在勳▲趙宗勳▲金德星▲梁禹獅▲崔鐵樞▲崔寅▲廉用大▲崔元斌▲崔平緖▲廉明學▲廉秉眞▲金在焱▲金德洙▲金秀連▲金在焱▲崔秉夏▲金平▲金鎭威▲金明燮▲金甚浩▲李鼐淶▲金吳一▲朴宗淳▲金彩星▲康壽元▲金淳燦▲成溱潤▲金秉哲▲金相烈▲崔壬順▲沈澤鎭▲沈正河外八名姓名未詳

# 朝共協議事件 最高三年役

## 【당일로결심하고구형】 朴昊辰等五名公判

조선공산당재건협의(朝共再建協議)사건의정우상(鄭遇尚)박호진(朴昊辰)등오명에대한치안유지법위반 공판은 작보한바와가티경성지방법원산하(山下)재판장긔에서 개정되어 산리가진행되든중 오후네시반까지 사실심리를 마치고 좌좌목(佐佐木)검사로부터 최고삼년이하의 징역구형이 잇고 변호사김병로(金炳魯)외제씨의 변호가 잇슨후폐정하엿는데 피고 등의구형별은다음과 가트며 판결언도는오는이십오일이라한다

▲鄭遇尚三年▲朴有盛二年半▲朴昊辰二年▲弘命李二年▲崔正烈二年半

# 共產主義宣傳과 共黨再組織?

## 端川署에尙今數十名 繼續하야送局豫定

그런데금번 사건의내용은 당국이발표하기를 써림으로 일절이업스나 탐문한바에의하면 조선공산당 재삼차간부 엄엘○○계(系)와 공산당을 재조직하엿다는것과 농민조합이 외면으로는합법운동을 가장하고 안으로는 항상××수의를 선전하엿다는사실등 이라는데 긔괴륙십삼명은 이미긔소되엿스나 아직도 추후에 체포된수십명의 농민조합원은 그냥경찰서에서 취조를 계속하고잇서 끗나는대로 계속하야 송국하리라고함으로 동사건의관계로 데십여뭇들사람은 굉장이다수에 달할모양이라한다

# 身病悲觀自殺

【南部支局】 시외한지면동빙

◇今日兩專門卒業生＝上은普專、下는高工朝鮮人卒業生一同

# 大邱暴力團 公判廻附

【大邱】 일세의이목을놀다게하든대구부의원박창근(大邱府議員朴昌根)중심으로하고 『간다미노두』(神田稔)라는별명을가진김호준(金好俊)과야중일지조(野中一之助)관상예허원림덕종(相義會員林德宗)등이결탁하야경북칠도연권 실업가 리영희(慶北漆谷縣面實業家李永熹)씨를네구시내 서상묘리집 복수현(福壽軒)에유인하여다놋코수천원의돈을 쎄라너흔후에 더주지안는다고 죽인나고 공갈위협능을나음너로 한회녀의 폭력난사건은당시 대구서와 대구지방법원검사국의 명렬한 활동으로일망타진되여 대심에회부되야 유택예심판사(有澤豫審判事)의손에예심리중이든바 지난십칠일 오후예심이 종결되여공갈 공갈미수폭력행위 상해 등무방해강간도박상습으로 공판에 회부되엇다고한다

구들이 업는 틈을 타서 자긔집밧의반자를뜨더 들보에견긔줄(電線)로목을매고 무참이도그와가티 죽은것이라한다

# 各校卒業式 十七日擧行의分

◇淑明女高普

◇卒業式 十八日午前十時同校
◇卒業生 八十四名
◇優等生 安蕙容 金順愛 洪承玉
◇四個年皆勤 尹小粉 睦玩洙

◇培花女高普

◇卒業式 十八日午後二時同校
◇卒業生 四十七名
◇優等生 延甲順 李純玉 劉三寶
◇四個年皆勤 金官然

# 今日擧行分

◇普成專門

◇卒業式 午前十一時同校
◇卒業生 法科三一人 商科二四人
◇優等生 法科 俞世浩 商科 車啓鐵 張日止

◇進明女高普

◇卒業式 午前十時同校
◇卒業生 九十五人
◇優等生＝裵乙順 朴容愛 李德任 具仕蓮 元貴 康順愛 許嘉順 金又男 李
◇皆勤生＝裵乙出 張花卿 林玉順 吳寅淑 金又男

◇高等工業

◇卒業式＝午前十一時同校
◇卒業生＝五十五人 朝鮮人十人
◇優等生＝李天承

◇京城工業

◇卒業式＝午前十一時
◇卒業生＝五十三人 朝鮮人八人
◇皆勤生＝金國鳳

◇槿花女學校

◇卒業式＝午後一時同校
◇卒業生＝高等科二十六人
普通科四十四人
◇優等生＝(高)朴蓮順 趙幸淑 (普)林德淳 朱貝姬

# 求禮一境一千餘戶 臨農하야作權被奪

## 所有權移動과地主跋扈 五千人口의死活問題

【求禮】 전남구례군(全南求禮郡)에서는 닥쳐오는농번기를압두고 소작권이동이 빈빈하여 일천여호의 소작농민은 대공포를늣기고잇는중 이제 그작권이동의원인은 대개가 지주이동으로 보수되는 작권이동이다 그중요한것을 들건대 동군구례면 백련리(求禮面白蓮里) 김정주(金延柱)씨의 소유토지 일천일백여두락을 곡성군(谷城)정규래(丁奎泰)씨에게금년만은작권이 동을못할 조건부로 매도하엿든데 대개가이동되여 농경기(農耕期)를압두고 소작인은 크게공포중이며 오또광의면(光義面)박태용(朴泰容)씨도지백여두락노 호남은행순천지점(湖南銀行順天支店)에 이동되자 소작권해제를 하여오십호가 리산지경에처햇다한다 그리고화엄사(華嚴寺)의토지천여두락과 천은사(泉隱寺)의토지천여두락은 금년이 소작인과의소작권계약이 오게년의 만기이나 변동될리유가업서 그소작인들이 그대로 다시계약연상을하게될터아든것이 광사주지(住持)의 이동으로다수소작권이 이동되는중인데 천은사는 대욱이 동이만하여 일반의비란이 휴흉분더 려오며 여호소작인들이 대로갈것 인시우려중이라하며 경성와통농(臥龍洞)검씨권(金致權)씨와순천군황전면치리(順天郡黃田面)소유지각각근천두리에잇서서도 분권승곡(分錢升穀)이라도미수라한다 가잇는소작인에게는유서치안코 소작권을 이동식힌다하며 그외에 각면지주들의 소작권이동도 상당이만흔 모양으로 이상을합하면 금춘 구례군내에서 이동되는소작권이 일천오백건에 달하는데 실로일천여 소작농호의오천여명의 사활의 중대문제이라한다

# 滿洲同胞救護金顚末

만주조난동포구호금(滿洲遭難同胞救護金)으로서 본사에서 취급한것이 작년십일월부터 금년삼월십칠일까지 일만二千六十五圓七十七錢인바 지난십사일까지 시사회사업협회(朝鮮社會事業協會)로넘겨준 사정은 지난 십오일발행 본보이면에 이미발표된바이오 의류(衣類)가북천칠백구십검이나되는바 본사위문사로서 시영우(申榮雨)군이 두번재 만주에건너가서각지방 피난동포에게 물품을 분배중임으로 불간 돌아오면 그려비(旅費)의 액수와물품의 운반분배에 들어간 본사에서 부당한용세목(費用細目)과 그밧게구호금에관한 자세한 보고도 발표할터이다 그리고 각신문사에서 취급한 금품(金品)중에 돈는 총독부내무국 사회과에잇는 조선사회사업협회로넘겨주어 처치케하고 의복류와 기타물품은 각각그신문사에서 직접피난동포에게 분배하게된 사유전말(事由顚末)은 작년십일월일일 구호금품방명(救護金品芳名)과한가시 본보이면(二面)에 발표하엿든것은 일반이잘아는터이다

# 協議會聲明

이제모신문에 오르나리는 이구저금문제에관하야 시내에잇는 만주동포문제협의회에서는 그회자체에 관계되는 부분에대하야 지난십七일 오후네시에제사회집행위원회를 종로중앙긔독교청년회관에서명제세(明濟世)씨사회로 개최하고 좌긔사항을 결의하얏나한다

決議事項

一、最近本會에對하야某新聞社의救濟金事件과聯鎖的關係가잇다는說에對하야本會는左와如히聲明함

一、本會가受領한慰問金品은本會에서直接滿洲로分配하는것이오朝鮮日報社에서受領한金錢은社會事業協會를經由하야滿洲로分配하는것이니本會와朝鮮日報社間에는何等關係이업다

二、本會에서受領한金品의分配經過는第一回로去十二月八日에會計報告書를印刷配付하얏고第二回分은日間發表할터이다

三、崔善益、鄭雲永兩氏가朝鮮日報社事件과本會에連鎖的關係가잇다함에對하야는全然無根한것이다

一九三二年三月十八日 滿洲同胞問題協議會執行委員會

# 饑饉地帶踏査記、江原道篇 (七)

本社特派員 朴達鉉發信

# 雉岳山一帶火田民 千五百名危機切迫

## ◇罹災民은五千四百餘人 未久에同一한運命

【原州에서】 원주에는치약산(雉岳山)에화전민을중심으로작추의 풍재가 극심하얏는데 그리재민이 일천일백륙십일호에 오천삼백 사십일명에나 달하얏다한다 이들은 그가튼게해가업고우순풍조(雨順風調)한해도 매녀궁춘(窮春)을 당하면 예농토로 초근목피로 연명을하는것이 보통인데 그치렴새해들 겨고난 그들의작금 생활은참으로형용할수업는 참상이라 하다 그들은 작년가을 아츰하고도원망스러운 맹렬한바람과 뒤낫처 엄습한 치위와 서리로인하야일년내피땀흘려 지은농작물을 여지업시 빼앗거고 약간거두어드린쪽거렁이 곡식과엿은 감자등을가지고 먹는날까지 먹으며줄으며사라온것인데 이나마도 초겨울도 다못가서 떠러진사람이 며부분이엿나한다 그럼으로 그중에는 살동녹쌀어갈 엄두가안나서 남부녀대하야 떠나간사람도 적지안으며 병든가가솔이걸려 량솟자 자유롭지못하야 래한은금너서 지버며척박리 도토리로치운겨울날에모신목숨을이여온것인데 얼다귄누런는 이지밧에서도 도야자먹이벗게를 어데다가족속쑤어일시의긔갈과허덕증

# 京城木工組合 定期總會禁止

시내입정정(笠井町)일백삼십구번지에잇는 경성목공조합(京城木工組合)에서는 작십칠일오후팔시에 경운동 천도교긔념관에서 정긔총회를 개최하려고 잇는바 경찰당국으로부터 사항(討議事項) 전부가불온하다고하야금지를명령하엿슴으로도무능이개회치못하얏다고한다

# 志願兒童五千餘名 十八公普校에配定

## 今年收容은三千九百九十名 落伍될者千八百名

경성시내 십팔개 공립보통학교 입학지원아동은 지난 십일부터 마감하엿는데 남자지원자가 삼천사십이명 녀자지원자가 이천삼십ㄱ명 합 오천칠십사명으로 이는벌서 본보에 보도한바어니와 경성부학무과에서는 금일로 지원자를각학교에 적당이배정하야 불일간사정(査定)을 행하기로되엿나 그런데 금번수용할아동는 삼천구백 구십명으로 총지원자중에서 일천 팔십사명이사정으로탈미안아공립보통학교에 드러가지못하고 가로에서 방황하게되엿다 이제 각보통학교배정수를보면나음과갓나

## 十八公普收容定員과志望配定表

| 學校名 | | 學級數 | 志願者 | 配定數 | 收容定員 |
|---|---|---|---|---|---|
| 齋洞 | 男 | 二 | 二三三 | 一九一 | 一四〇 |
| | 女 | 二 | 一六〇 | 一六八 | 一四〇 |
| 校洞 | 男 | 二 | 一六六 | 一八一 | 一四〇 |
| | 女 | 一 | 一六六 | 一四四 | 七〇 |

| 學校名 | | 學級數 | 志願者 | 配定數 | 收容定員 |
|---|---|---|---|---|---|
| 於義洞 | 男 | 四 | 三三四 | 三〇三 | 二八〇 |
| | 女 | 二 | 一五三 | 一六一 | 一四〇 |
| 仁峴 | 男 | 一 | 八六 | 九六 | 七〇 |
| 水下洞 | 男 | 一 | 一二五 | 一〇八 | 七〇 |
| | 女 | 一 | 一〇四 | 一〇六 | 七〇 |
| 貞洞 | 男 | 二 | 一四四 | 一四五 | 一四〇 |
| 梅洞 | 男 | 三 | 二一〇 | 二三一 | 二一〇 |
| | 女 | 二 | 一二〇 | 一二三 | 一四〇 |
| 渼洞 | 男 | 二 | 二一〇 | 一七四 | 一四〇 |
| | 女 | 一 | 一九三 | 一三二 | 七〇 |
| 麻浦 | 男 | 一 | 一〇三 | 七九 | 七〇 |
| | 女 | 一 | 七八 | 七六 | 七〇 |
| 京城女子 | 女 | 三 | 二五一 | 二〇七 | 二一〇 |
| 龍山 | 男 | 一 | 一九七 | 一一七 | 七〇 |
| | 女 | 一 | 一〇五 | 一〇四 | 七〇 |
| 昌信 | 男 | 二 | 二〇三 | 二〇三 | 一四〇 |
| | 女 | 一 | 九九 | 七〇 | 七〇 |
| 壽松 | 男 | 二 | 三一八 | 二〇一 | 一四〇 |
| | 女 | 一 | 一三八 | 一三一 | 七〇 |
| 孝昌 | 男 | 一 | 一〇八 | 九五 | 七〇 |
| | 女 | 一 | 九九 | 八六 | 七〇 |
| 龍仁 | 男 | 二 | 一二〇 | 一二八 | 一四〇 |
| | 女 | 二 | 一七〇 | 一一七 | 七〇 |
| 清雲 | 男 | 二 | 一三八 | 一三一 | 一四〇 |
| | 女 | 一 | 一三四 | 一〇四 | 七〇 |
| 竹添 | 男 | 二 | 二一七 | 一六八 | 一四〇 |
| | 女 | 二 | 一四〇 | 一三六 | 七〇 |
| 惠化 | 男 | 一 | 一二一 | 一二五 | 七〇 |
| | 女 | 一 | 一二一 | 六五 | 七〇 |
| 計 | 男 | 三四 | 三、〇四三 | 三、〇四二 | 二、三一〇 |
| | 女 | 二三 | 二、〇三一 | 二、〇三一 | 一、六八〇 |
| | 計 | 五七 | 五、〇七四 | 五、〇七四 | 三、九九〇 |

# 老弱에限하야救濟 一日에좁쌀四合式

이와갓흔 참상임에도 불구하고 당국에서는 식량을주어 구조하는자 겨우구십삼호에 사백오십칠명밧게 안된다나한다 그리유는 원체만흔 빈곤한자를 구하자면 한이업슴으로 참혹한 중에도캐 일참혹하며 목숨어리라야 목숨어릴수 업는로약(老弱)자에게하야 구제키로방침을 정한모냥이라한다 이구제비 예산총액은 일천일백사원인데 범위는 좁으나 식량지급만은 다른지방의배나되는 하로어른남자에 좁쌀사합 녀자는삼합아해는 남자면두합 녀자면일합오작식 지급하고잇다 그리고개인의간접 구제의방법으로도 긴긔구제금중 에서이백여원을 들여가마니를 백개를사서부업을장려하고잇다한다

# 山과들을뒤지는백성 食料찻기에봄빗無色

밥을면하며 석지도 부서서가루를만드러먹는등 눈물업시는 드를수도업는 참상이라한다 그런데 이와갓흔것을 먹는까닭에 긔초을 차릴수가업서 이로부터는력이 근복피도 구하기가 어려운상태에빠진위긔절박한자만삼백오십호 일천오백구십삼명 아라하며 미구에동일한 운명에일을자는수천명을넘는상태라한나

침고집는 산동도이제는 아조몰려가고 삼천리강토유에 봄빗이 가득하야 강원도천지에 철웃게 눈자최업시 녹아바렷나 그리하야람두의 홋옷으로도 떨며적설에유폐(幽閉)되야잇시는초근목피도구할길업서 되얏든 이십만긔민들는 겨욱이지긔를 펴고산으로들로 먹을것을 구하랴고편답하고잇다 참말무서운 긔근이다강원도에서도 남단인 원주횡성에를 이르니주린눈 못견되는부녀들이 목적밧을 파뒤집고날메를캐 먹으며채 돗치지도안은이름모를 나물과풀을 쓴고잇나 그리고 산등에는 적색리캐간자최도십별건 홈이파 뒤집혓스며송기벗겨먹은 솔나무가 희엿희엿눈에 뵈우고잇다 입이키월로버려지는 악착한 긔근상이다 그리고이지방에서도 거리마다 람루보살을 가련정켜도 업는류리군이 공론이나한듯이 루웨어집우에다 바아지를놀고 예들지어 떠나가고잇다 어강산에도 개강의봄으왓건만 그들은 어듸를차저그럭케도 가는치? 산과들거리마다아귀(餓鬼)와긔색(飢色)으로 가득할뿐이니 강원도는춘래불사춘(春來不似春)인것갓다

# 梁山襲擊事件關係 六十名檢擧取調

## ◇농민조합원을중심으로◇ 應援警官隊는歸還

량산농민조합(梁山農民組合員)들이 량산경찰서를 습격한사건은 량산경찰서에서 그주모자로지목되는 청년들을 검거하기시작하야사상단체(思想團體)방면에검거의손을쌔치어십구일아츰까지에 직접행동자며 선동수모자등륙십명을검거하고취조중이다또유원경관대는사태가평온하여젓슴으로각히소속경찰서로돌아갓다

# 女給에喜消息 徵稅案中止

## 瓦電問題質問은書面으로 ◇—京城府議第三日

경성부회 제삼일부회는예정대로십팔일 오후두시이십분 사십의원이 출석하고 명년도예산의원반적 질문을속행하엿다 죽내(竹內)의원의 의용소방 폐지리유와 전긔문제에대한 질문이잇섯고 대촌(大村)의원으로부터전긔공영 문제에대하여서 부윤이부회의의사를 무시한 처치는타당치 못하나진사(陳謝)할것이며 그리고이 문제에대하야서는이 정도로질문을 중지하자고하야양재창(梁在昶)의원의서면질문(書面質問)통식의동의에만장이 찬성으로 전긔와사꽁영문제의 질문는것을 막고조병상(曹秉相) 의원으로부터 래년도예산에잇서서 위생비(衛生費)권업비(勸業費) 사회사업비(社會事業費)등의경비가줄다는질문이잇슨후 등본(藤本)위생과장과 문협(門協)내무과장의답변이잇섯다 그리고 양재창(梁在昶)의원으로부터 경성파북부국유림의 불하(拂下)에의한공원 신설문제와 『카페』녀급세(女給稅)징수문제에대한질문이잇자 문협내무과장으로부터 북부공원에대해서는 상당한경비를들이면 불하하여도 조타는것임으로 속히실현하고 십다는답변이잇섯고 녀급세에대하야는 중촌(中村)세무과장이 현재부내카페 팔십사개소에 녀급종수는륙백십인이나 그들의수입안(印)[?]은조사하기가곤란하야각영업주의매상고의아휘으로부터보아 녀급한명이 녀액사백삼십구원가량임으로 년수입 오백원도 못되는자에게 과세하는것은 과세의참으로 지당치 못하다는리유를설명하고 마츰내 녀급세는 중지하기로하엿다 다음으로는김사연(金思演)의원의 예산액에대한 발언이잇고 내무부장의답변이잇섯다 십구일부터는칠년도예산의관향(款項)심의를하게된다

# 元山에서檢擧 嚴探中의黃某

## 永同署警部出張으로 變姓名코潛伏中에

【元山】 지난십오일오전두시경에 경긔도경찰부 큐(栗)부장이 지휘한형사대가 돌연이경성부외 마포봉(麻浦峯)장긔호(張基鎬)의가택을 수색하는동시에 친긔의칭씨와 그의매처인황모(黃某)(二一)의 처소를검거하고 또다시경성부내팔판동(八判洞)륙십오번지에 거주하는 강용진(姜用鎭)을 검거하야 취조하는일방 모중대사건에 관계자로지명된 황모(黃某)의 소재를엄탐중이라함은 임이 본보에 보도된바와 갓거니와 지난십칠일에 충북영동(永同)경찰서에 파출한 경찰부원(警察部員)이 원산에와서시외중평리(中平里)일백삼십번지에서 정모(鄭某)라칭하고 잠복중이던 황모(黃某)를 엄밀히 취조하야 긔어이 쳬포하엿다한다 동인은 원산중평리 황동(黃洞)에서 모사건에 관계자로 지명되고 검거되여 경성으로 압송되엇다

# 鳳凰縣에馬賊 自治委員長弟銃殺

## 徐文海의部下百餘名

【安東】 십팔일 오후한시경 서문해(徐文海)의부하 마적백여명은 봉황성현석두자(鳳凰城縣石頭子)에잇는 봉성세무분소(鳳城稅務分所)를습격하고 봉황현자치위원장(縣自治委員長)의아우를총살하고 종적을감추엇다

# 轢死

【舍人】 지난십팔일 평남평원군 (平南平元郡)사인역에서당림으로향하던 철배털십삼호렬차(列車)에 한륙십세되여보이는남경인기인이사인면동일역(舍人面)鶴驛부근에서 오후한시륙분차에 치여모이질러 참히도 죽엇다

# 群衆百名이 襲擊 砂防工事場에

십팔일 오후여섯시경에 전남영암군신북면모산리(全南靈岩郡新北面茅山里)사방공사장(砂防工事場)에서 인부세정(稅丁)문제로 가 사소한일로 조선인부류모(柳某)(柳東善)구타한것이 발단이되어 모산리의 군중백여명이 몰려와서 공사장사무소를 습격하고 비품을 파괴하엿는데 경찰당국에서는 엄중취조중이라한다

# 馬山中心으로 赤色敎育會

## 山湖馬山各夜學校操縱 ◇不日間送局될듯

【馬山】 루보＝이십일일이후마산경찰서 고등계에서는 사건관계자라는 국비밀에붓치고 각지방으로부터 다수청년을 검거하야 엄중취조하엿스나 모다 증거불충분으로석방되엿고 사건인이 남어잇서 대구 부산문사건이엿는 사건이 취조를밧고 잇는데 취조한바 사건은 사상관계라는데 그자세한 내용은 엄비에부치고 잇는바 사건은 경찰의엄중한 취조에도 중지되며 전파될대로 잇스나 그자세한 내용은비밀에부치고잇스나 하다가 지난십오일에야 비사내용을 포착하엿다는데 전긔사인은 오대리부터 참의간섭과 한양학원(漢陽學院)마산부외산호리(山湖里)공양덕(陽德)등지각야학교에 교편을 잡고로동자농민의 의식적 적색교육을 목적하고 국비밀한가운데서 적색교육회(赤色敎育會)를조직하야 활동해왓든것이 이번에 발각되엿다는데 사건은 이외에 상당한범위에 자기가잇슬것이라하야 아직 취조를계속한다고한다

# 動物園개逃亡 세파드種雄

봄빗이 바야흐로 깃처지려하는 창경원(昌慶苑)한편 동물원(動物園)에는 일대소동이생기엇스니 동원내에사육하든 세파드종(種)의 숫개(雄)한마리가 우리를 헐고달아나 먹는 일이생겻다는데 동원에서는 목하각처로 엄중히 수사중 이라한다 그리고 혹 발견하는사람은 창경원(電光一○○)으로통지하야주기를 바란다한다

# 日曜講話

▲貞洞敎會 午前十一時 聯經會 李東業 午後七時 復興 梁柱三博士
▲中央敎會 午前十一時 하나님의뜻대로實行 午後七時 夫臨斗牧師
▲三清洞敎會 午前十一時 朝鮮人의新約 崔錫柱 午後七時 宋秀鉉 뵈뷔럼收穫
▲新韋 午後七時半 盧漢玉 金貞蓮 反對之道 愈百永牧師

# 滿洲問題와朝鮮사람 (卄六)

## 人口의構成과및그分布

李勳求

◇第百十二表◇

朝鮮人開拓農家에서 支拂한 手數料(一九三〇年)

| 縣名 | 戶數 | 賣買된벼穀數 | 手數料(圓弗) 每一가마에 | 每벼석當 | 每戶當 | 計 |
|---|---|---|---|---|---|---|
| 扶餘 | 14 | 15·911·0 | 1·36 | 0·01 | 16·81 | 236·00 |
| 阿城 | 12 | 4·766·8 | 1·17 | 0·03 | 10·25 | 123·00 |
| 雙城 | 7 | 3·220·1 | 0·90 | 0·02 | 9·71 | 68·00 |
| 哈爾賓 | 5 | 1·947·9 | 1·12 | 0·03 | 10·00 | 50·00 |
| 珠河 | 25 | 16·079·7 | 1·46 | 0·02 | 14·84 | 358·00 |
| 寧安 | 48 | 23·552·2 | 1·46 | 0,2 | 11·25 | 640·00 |
| 總計 | 11 | 65·477·7 | 1·33 | 0·02 | 12·39 | 1·375·00 |

上表에依하건대 賣買된穀物每석(벼)에對한 手數料는平均二『仙』이요 每戶平均은二二、三九圓弗이다

農産物賣買市場은 五個所이다 一、地方中心地 二、埠頭 三、鐵道停車場 四、大地方中心地 五、海港

첫재地方賣買中心地는 普通地方小都市인데 흔히鐵道停車場과 水路便에서부터 멀리떠러저잇는곳이다 生産者들은自己들의村으로부터 荷車에穀物을실고 이市場으로向한다 鐵道停車場과 其他賣買中心地에 잇는 穀物商會代表者들은 穀物을購買한뒤에 곳그것을鐵道停車場이나 埠頭로 실어보낸다 契約에 依하야는 販賣者가 穀物을輸送하는境遇도잇다

**萬一穀物**을얼마동안地方賣買中心地에 그냥두어둘必要가잇슬때에는 普通購買者가留宿하는旅館마당에싸하둔다 米穀은普通布袋속에너허둔다 이地方中心地에서는 精米하는境遇가極히稀少하다 委托販賣의習慣이種種잇스나 그境遇에商會側이 販賣者에게서問題되는條件에對하야 承諾을바든뒤라야한다 이模樣으로手數料를주고賣買하는額은同히巨額에達한다

穀物을鐵道驛에서 賣買하는것은 收穫期直後부터始作한다 生産者들은 그들의産物을조곰이라도 高價로팔수잇는 鐵道驛에가서賣却한다 賣買는普通十一月十二月正月間에盛行하는데 다만그中舊曆正初約二週間은商業이全然杜絶된다 鐵道驛에서의販賣는地方都市의그것과는全然相異하니即그賣買의性質이相異하고 賣買에從事하는 穀物商會의組織이 相異한것이다 例컨대 穀物商은 地方都市에서行하여지는 賣買過程外에또한穀物을 輸出業者 精米業者 仲介人에게팔기도한다 穀物은最後市場에까지 가져감에는여러가지過程이行하여지는데 例컨대 貯藏 抵當 保管 委托販賣等等이그것이다

**東支鐵道** 南部支線을沿하야日本人穀物商은哈爾賓과長春에잇는日本人銀行의信用을利用하야 盛히活動한다 大連과哈爾賓에잇는 各輸出會社의代表者들은 鐵道驛各地에서盛히活動하고잇다 米穀의大量購買는 亦是大製粉會社의代表者들의손에서도 行하여진다

埠頭에서의米穀賣買는 松花江을沿하야 가장發達되엿다 그地方의 開拓農民들은 鐵道로부터 遠隔하여잇기때문에 自然最近年에는 賣買場所를찻는것이다 그러나 河川이氷結하엿슬때에는 賣買가輸하다 穀物賣買는 多期數個月間斷絶된다 이模樣으로 埠頭賣買에는그季節的性質이 重大하다 開拓民들은 그들의 農産物을秋期收穫直後에販賣한다 地方穀物商이그것들을 買入하야多期間貯藏하엿다가 解氷期에輸送한다 엇던境遇에는 開拓民들이時勢에滿足치못할것갓흐면 그들의農産物을 此等埠頭에잇는商人들에게 委托하야 春期外지倉庫에貯藏하여두는수도잇다 이模樣으로貯藏된穀物은 普通그倉庫主人에게賣却하게되니

**웨그러냐** 하면그럿케하지안는境遇에는 多額의倉庫料를 支拂하게되기때문이다 엇던때에는 穀物商에서 自己에게貯藏하여 달나고맷긴穀物을 委託販賣制로팔기도한다 地方商會에서所有한倉庫는 土壁構造인데 흔히巨大한容積을收容할만하다 穀物을船舶으로輸送함에는 언제나布袋에넛는다 그러나 普通穀物은 時倉庫가업는境遇에는 普通穀物을 商會마당에堆積하야두고 거적으로덥허둔다

이埠頭의賣買는 時期로보아 二種으로區分할수잇스니 곳하나는 中國舊曆 八月秋夕名節直後부터始作하야 秋冬을지나翌年解氷期外지 또하나는 解氷期初부터行하여지고 八月秋夕外지春夏間에行하여진다 輸出業者或은精米業者들이購買한農産物은 船積時外지倉庫에貯藏되여잇다

얼마後에 販賣할農産物을貯藏함에는 朝鮮人開拓民들은地方中心地 鐵道驛 或은埠頭에잇는穀物商會를利用한다 엇던때에는 그들은穀物을布袋에너허서 엇던精米業者의마당에쌓어두고 穀價가好轉할때外지기다린다 엇던境遇에나 그들은반듯이 倉庫料와保管料를支拂하여야한다 吾人의調査에依하건대 開拓農民이支拂한倉庫料는 다음과갓다

# 研子式으로된 搗鑛機를發明

## 能率이在來機械의倍나돼 徐光郁氏의新發明

朝鮮에잇서서의 發明界는넘우도貧弱한데 最近市內迎義洞九一番地 徐光郁(三〇)氏는 研子式搗鑛機를오래前부터研究中最近完成되엿슴으로 昨十七日밤藥町一一番地 相信鐵工場에서 多數鑛業家立會下에 試運轉을하여豫想以上에好成績을어더이를特許局에 提出하엿다는데이를完成하기까지에는 兪喆鉉氏의物質的援助가만헛다한다 그런데이機械는 在來搗鑛機가煩弊하고故障이層生한杵式機械가 其能率이一馬力에對하야二十四時間에百貫(五箱)搗鑛에不過한데 此研子式은杵式보다倍의能率이잇슬뿐아니라 時間과金이杵式에比하야三割以上을增收하고 水力이나動力을使用치못하는境遇에는 노새(驢)나馬牛等을使用하여도一時間에 一箱(二十貫)을 搗鑛할수잇다한다 價格은最小形牛馬力使用이四百圓이오 動力使用은五百圓이며 以上은製鍊量에依하야增加된다한다

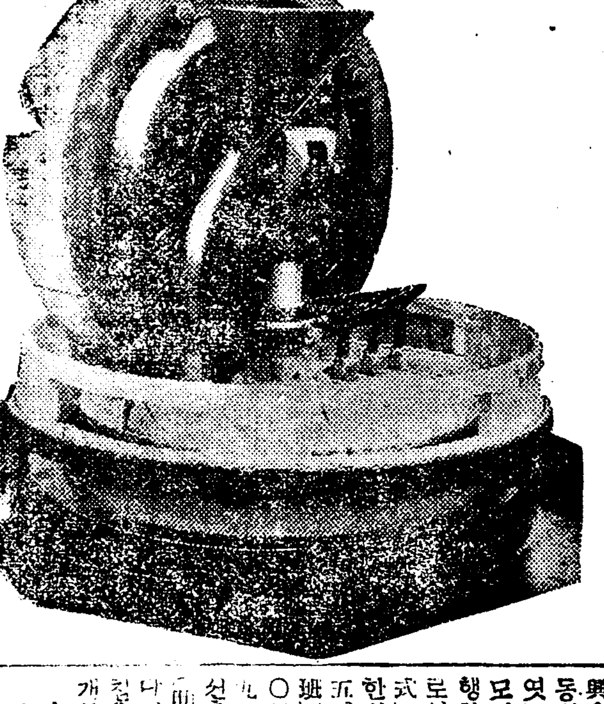

◇新發明小型研子式搗鑛機

# 朝鮮産『부추』 大阪市場에進出

## 일본산과산동산이부족돼 大歡迎으로出荷

최근경성상공회의소(商工會議所)에달한조선물산협회조사에의하면일본에서수요(需要)되는『부추』(韮ㅡ파의일종)는근년에이르러 현저히증가하야 일본산품(産品)이부족하게되여종래에수입되든산동산(山東産)『부추』도거이부진상태임으로 대판시장(大阪市場)에서공급(供給)이부족하야 『부추』의갑시갑작이등귀하엿다 종래일관(一貫)에륙십전내지일원내외하든것이이즘에는 일원이원내지 이원오십전이라하야 원약활황을 뵈엿다

# 興農組合評議會

【東上】 함남신흥군 동상면(新興郡東上面)에잇는동상흥농조합(東上興農組合)에서는지난십사일오후삼시에리사 최종흘(?)씨사회로평의원회를열고 아래와가튼의안을토의하엿다

一、業務進行의件
二、經營豫算의件
三、貯金及貸付金利率의件
四、基本金積立의件
五、組合員加入及脫退의件
六、剩餘金의處分의件
七、資金運轉의件
八、事業計劃의件

# 農村普校에 職業敎育實施

## 慶南道新方針

경상남도(慶南)에잇서서일면일교제회은 今年度부터 모든완성될터임으로 금후부터는 토지(土地)의상황에의하야적당한직업과(職業科)설치와졸업생지도에 진력을다할터이라한다 이 신방침으로 첨년도 지방비보조액팔천삼백원을 지출하야 보통학교이백삼십사교(小學校七十七校)내에서시방농촌농학교 이십교를선정하야양잠(養蠶)양돈(養豚)작업장(作業場)온실(溫室)등설비를계속적으로 작업교육의 충실에매진하기로결정하엿다한다

# 三日間漁獲高 四萬六千五百圓

## 어민들은겨우기갈을면해 通川海岸靑魚豊獲

【通川】 삼월팔일서십일까지 강원도 통천군내에서 잡힌청어의총액은 사만륙천 오백원에달하는데풍확인바 이것을 어확면별로본다면 다음과 갓다하며오랫동안 고기가잡히지안어 수천어민들의곤궁도 이번의 어확으로기갈을나면한것이라한다

| | |
|---|---|
| 踏錢面 | 一八、〇〇〇圓 |
| 順嶺面 | 一三、五〇〇圓 |
| 通川面 | 一五、〇〇〇圓 |
| 計 | 四六、五〇〇圓 |

# 城津金鑛發見

## 含有成績良好

【吉州】 금재금이후금광왕성시대를연출한뜻이각지에서금광발견이속출하는요지음청진서도학성면 쌍포금천광동(鶴城面雙浦錦川洞)에한하야 광구九十六萬四千八百평외금광을발견하야지난이월십일일에대포현창연바이는채굴중에 잇는 야귀금광(野崎金鑛)과접속된석금광으로 함유량이륙안으로보일만큼량호하다더라

# 模範農村 振興會

## 長箭新興里에서

【長箭】 장전진흥회(長箭振興會)에서는 지난 삼월칠일에 동내학원내에서 총회를 개최하엿는데 이백여명의 남녀회원이 모이여 좌와갓치대성황리에 진행하엿다 고한다 회장서종락씨로부터모범회원의표창식(表彰式)을진행한후본회사정을보고한바에의하면총고(總高)一〇一五、八五五에달한다는바남반(男班)저축금(貯蓄金)이四七三、一〇부인반(婦人班)저축금 이一九二、七五전이외三五〇원은 조선총독부로부터 본회의 조성금(助成金)으로 보조하엿다고 한다 이압흐로는더욱진흥(振興)방침을강구한다하며 임원은여좌히개선하엿다한다

會長徐鍾樂 副會長鄭千鵬 監事尹錫炳 徐廷九

# 熙川協組 業績이盛況

【熙川】 작년십이월하순에희천읍상동(上洞)에협동조합이조직되엿는데 조해원은 벌서이백여명에달하엿스며 지금까지의 삼개월간 평균흑잡으면 수입이팔십여원이라하며 장날은 특히 삼백원도 된다고 조합의목적을말하면 무산대중의리익을 위하야 로동자계급의편의를 괴함이라고한다

# 熊川農組 擴大委員會

【熊川】 조선농민총동맹웅천농민조합(農組)에서는지난십오일 오후두시에 확대집행위원회(擴大執委會)를당지청년회관에서조형규(趙亨奎)씨사회로개최하고 임시집행의장 임창업 서기 서종세양씨가 당선되야 회의사항을토의 결정하고 동네시에무사폐회하엿다한다

一、規約修正 農總規定에依하야熊川農民組合을昌原農民組合으로變更함

一、委員改選 執行委員長金昌業 執行委員 趙性馥 李正采 崔善奎 徐鍾世 趙亨奎 金皎休 金漢培 姜榮浩 趙東奎 徐庚寅 朴龍石 金銀石 金鍾澤 朴月柱 文錫柱

# 尙州品評會

【尙州】 지난십륙일상주군농회에서는 각종품평회 표창수여식이 잇섯다는데 관민수백인으로 성황되어서 무사히맛치고 오후세시에폐회하엿다

# 法律問答

【問】 甲은債務者乙丙은保證人인데只今甲이行方不明이온바乙丙이甲의債務를連帶하려는데甲이丁에게債權이잇는것을알고此로充當코저하엿드니丙이또한行方不明이되온후丙의弟되는戊가甲의債務가잇는丁에게金錢을受取하고서前記甲의債務를整理치아니하오니結局責任은乙만이當하게되엿스니乙이丙의弟를向하야告訴를提起할수잇는지요(泉生)

【答】 橫領罪가成立되기쉬움니다

【問】 戶主를돕으게養母가債務를多大히내여不正하게使用하엿는데債權者로부터本人의所有土地를差押하겟다하오니法律上수속할수잇사오며따라서養母死後에는債務가엇지되는지자서히가르키여주시요(海州無名讀者)

【答】 差押못하오 養母死後엔其相續人이限定相續하기前엔支拂責任업소

【問】 數年前에結婚을하여서至今두살먹은아이外지잇습니다마는아죽外지結婚與出生屆를아니하엿습니다 멋해外지屆出치아니하여도조흡니外? 又萬若至今에男便이他人과結婚(同棲)이나)하여其者를本妻로屆出하면如何히되고其結婚이成立될가요

【答】 屆出하니하면科料에處하게되고入學年齡이너머지고他女와婚姻入籍하드래도有効하오

【問】 賭博의常習者인本人이警官에게發覺되엿스나避身하얏사오니幾個月間만隱身하면公訴時効가消滅되여無事합니外? 二、現今警察署留置場에便所를別所에따로짓치안코門도업시맹기러노앗스니犯人에對한衛生은無視한것이니外또當局에質問할수업습니外(南栗生)

【答】 三年間 二、貴見과同一

【問】 四年間垈地料支拂아니한家屋을買受하야修繕하려하는데地主가買受人에게前所有者가不納된垈地料를支拂치아니하면家屋을差押하겟다하오니法律上差押할수잇습니外(一讀者)

【答】 差押못하오

(李仁辯護士談)


東洋第一

# 花王石鹼 (가오-비누)

純粹度九九·九四%
正價一個十錢

## 文匣式 花王容器贈呈

### 芳名을써보내주시압

花王石鹼이其品質과價格과에英斷的大改良을斷行한것은昨年三月이엿섯습니다 花王石鹼은그一個年間에顯著한躍進을보엿고其賣上에잇서서도또한前에업든記錄을지엿슴니다 이는全혀여러분의壓到的支援의結晶인것임니다 깁히謝禮하오며 따라서이빗나는一個年을오래도록記念하기爲하야愛用各位의貴芳名을모아서一大金蘭簿를作成하야永久히謝恩의銘鑑으로하는同時에다시勇躍의目標로하고자함니다

手苦로우시지만添附한切取票에貴芳名을記入하신後本舖奉仕係에郵送하십시오 조곰이나마記念의意味로맨든文匣式의石鹼容器를一個送呈함니다

右는贈呈할美麗한文匣式花王容器입니다 (實物大)

## 淸淨運動의提唱

### 깨끗하라 굿세라 바르라 이제健康人의奮起할때!

淸淨第一

七十萬이나되는貴重한生命이해마다細菌때문에빼앗기는것은 內務省의統計가보여주는바입니다 然이나누가細菌을보앗겟슴니外? 눈에안보이는細菌에對하야鐵條網을칠수업스나日常生活에잇서서石鹼이洗滌과美容의効果以外에모든細菌에對하야有力한武器인것은數만흔皮膚科學者에依하야벌서證明되엿습니다 石鹼의消費가만흔나라일수록 死亡率이적은事實은그것을말하는的確한證據입니다

이제야邦國多端 內外로健康人의奮起를要하는때입니다 淸潔奉仕四十有餘年의花王石鹼은더욱其使命의重大함에鑑하야『淸淨第一』의標語를걸고 더한層淸淨思想의普及에努力할覺悟입니다 이는다만淸淨으로써心身의健全을期하고健康國民으로써强國日本을將來하겟다는熱望以外에아모것도업습니다 懇切히여러분의支援을바람니다

그리고또貴芳名과함께花王石鹼에對한平素의使用感을아울러알려주시면幸甚이겟슴니다

下記點線대로비여서開封하야二錢切手를붓처서左記로보내십시요花王容器一個식드립니다

東京日本橋馬喰町
花王石鹼本舖長瀨商會
奉仕係

| 御住所 | 御氏名 | 御使用感 |
|---|---|---|
| 府縣 郡市 町村 番地 | | |

154

東京·花王石鹼本舖長瀨商會·大阪

3237

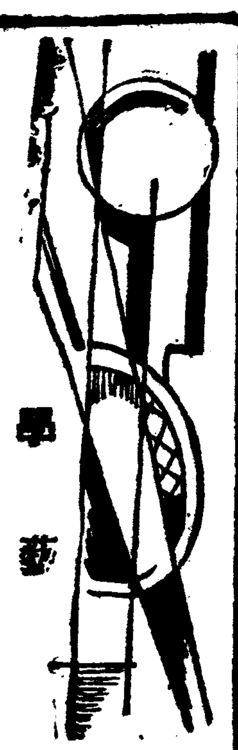

學藝

# 創作方法問題
## —階級的分析과詩의創作—
白鐵 —(完)—

여긔서 나는 만혼區區한許을加하는代身에 擱過의同志요한넬R 뻬헬의『門포喪失의頭牧』에對한一節을 引用하려다『어떠한困難이 이와가튼諸問題(略)鬪爭에對한諸問題——白를藝術的으로取扱하는데 包含되여잇는가에對하야 우리들은누구든지 아무幻像을가질수업다——여긔서 公式的이라는말은藥物이며 指導者의言句와×의會로—강에 混濁되여서는아니된다 即論說乃至論說비슷한것으로 製作되여서는아니된다……『사베—트(略)라든가地모彼——諸民族의——爭을——하라』든가『——』라든가의中心의會로—강은 形式과體驗의것으로 變改식히지아니하면아니된다 그와가튼方法으로藝術的組織이된會로—강만이우리들作家로서 到達하려고하는것의 强力的으로自己의周圍를捕捉하며 深刻히作用하는行動의半經을갓게될것이다』

同志요한넬이 正當히指示하는意味에서 우리朝鮮의一般藝術行動이 强力化되지안으면아니되도록努力이 一般的으로잇서야할것은 勿論時히 以上에列擧한作品들과가티×化된—的現實面에서 取材한作品인때에는 一層이正當한指示에 배흠이만허야할것이다 그리고이것은 勿論우리들이 直接中心問題로하고잇는 唯物辯證法的創作方法과關聯하야 생각할때에우리들의作品이 이와가티機械的會로—강的으로밧게 製作되여잇지못하다는것은 結局우리들의平常行動이 大衆의日常××生活과 넘우나 却離되여잇스며 따라서 그만한具體性을갓고——化된階級(略)現實面을充分히 階級的으로 分析理解하지못한것을 意味한것이엇다 그러나여긔서 以上의同志들의作品에對하야이以上더嚴格한批評을加하지아니하려한다 그것은 우리에게列擧한作品들이比較的多數인까닭에 이局限된紙面에서具體的으로批評할수업다는것을意味할뿐아니라 그作品은어느것이나 同志들의最近의作品이아니고 舊作이라는意味에서 여러가지로條件이새로워진今日批判尺度를適用하는것은 確然히無理한點인까닭이다 이밧게도 우리들은欄增君의二三의作品을爲始하야 一般社會民主主義者와墮落幹部들을取扱한作品들을對象하고십헛스나여러가지事情이 그것은許諾지아니함으로 後機에推延식히는수밧게업게되엿다

×

以上의小論에서나는 단순히二三의作品에不過하엿스나 何如튼 可及的範圍에서具體的으로 現朝鮮프로레타리아藝術運動에當面하야가지고잇는 諸缺陷을拾摘하야 또거기에따라서一定한正當한方面을指示하는데努力하엿다고生覺한다 그리고以上의小論에서도 우리들은能히測知할수잇는바와갓치現朝鮮의프로레타리아藝術運動이 特히技術으로보아서 그리高等한水準에노여잇지못하다는것은的確히自己를通하야 認識해야할事實인것이다

朝鮮의藝術運動은 實際的意度에比하야 넘우나遲延되여잇는이階級××의速度에서 朝鮮現今의階級에서 可及的으로二步을前進해야하겟나 그리고그것은藝術領域에서의 唯物辯證法的創作方法을體驗하는데서만企圖될課題인것이다 여긔에서도우리들이 意味하는唯物辯證法的創作方法獲得는과제에—프로指摘하고잇는것과가티『한偏의藝術과學校的工夫의結果로解決되는것이아니다』이는大衆의日常的××的實踐과의緊密한關聯에서만 解決될수잇다』

이러한 正當한指示는 朝鮮의프로레타리아藝術運動에限하야는 一層堅切히自覺하는것이잇서야할것이다 今日의 朝鮮프로레타리아藝術運動에서는그背面에 온갓特殊事情이잇는것은事實이나 客觀的으로는 이大衆의日常××的實踐과의緊密한關聯이라는 重要한課題가完全히無視되고잇는데서 그와갓흔缺陷이 지여저잇는것이다

그러한 온갓缺陷을 現實的으로排除하며 우리들의 當面課題인 唯物辯證法的創作方法을實踐的으로體得하기爲하야 우리들의任務는 重大且困難한것이다 첫재우리들은 個人的沈黙行動에서 一定한合目的性을認識해야한다는 實踐에對한 完全한現實却脫主義를可及的으로 速히淸算하고 硏究에對한組織的行動(카프內의硏究會)大衆파의懇談會等)文學서—클勞農通信에對한組織的行動等에對하야 엇더한(略)을不拘하고 一定한合法性을——어더야할것이다 하나이러한우리들의現實任務 또는 組織的行動等에對하야는 다른機會를利用하고 이번은이것으로긋막으련다(完)

# 宗教의起源
金永義 (3)

셋재로 宗教는利己的 欺瞞에서創設되엿나는것입니다 勿論僧侶들이 自己들의 利己的方便으로 宗教를利用하야私利를取하며 非倫理的行動을함이宗教의 名稱아래에잇슴도事實입니다 만은宗教가잇고 僧侶가낫스며 個人의宗教經驗이잇고制度가잇섯습니다 僧侶가虛僞를加하야드라도잇는宗教經驗에서큰貢獻者는 僧侶가아니라平敎徒의 創作的經驗에잇섯습니다 더욱히큰宗教的 經驗은外面的禮儀와 規禮를重要視하지안코 그經驗自體에 着眼합니다

그러면 우리는이러한非科學的 態度와解釋을버리고 첫재로어떠케 宗教가原始人에게表現되엿스며 우리가찻출수잇는가장 起源的形態이엇는지 硏究할것입니다 둘재로어떠한性質을가진 눗김에서 宗教가發生되엿스며 처음뿐이아니라그宗教의發展하는 모든程度에잇서 內在的渴望이든 것이무엇입니까 사람이自己의 運命을支配하는 어떠한힘이나 힘들을憧憬하며 그와調和하려는그經驗의起原이무엇입니까 사람이잇는곳마다 一種의形態를가진宗教를 目睹하는그事實을어지解釋합니까 첫재것은人類學의問題며둘재것은心理學의問題입니다

同時에 最後에 잇서 우리의 硏究는心理學的입니다 現在의 모든 科學的 硏究가만은 도움과 材料들중에不拘하고 우리는 原始人의 宗教生活의 客觀的歷史를 가지지못하엿음니다 우리가硏究한다는것이 現代까지 存在한未開人의 宗教를 通하야 心理學的想像을 함에 不過합니다

宗教의 起原을 眞實히硏究함에 잇서神靈說은 어떠한部落이나 種族들이 文化의一定한程度에 이른뒤에 自然의 모든現像의 神을假定하엿다고主張합니다 山과 물이며구름과 돌이며바다와 한울에는 사람과 가튼神이存在한다고 밋엇다고 합니다 自己들둘너잇는모든것이 自己가가진生命가튼것을 가진줄로認定하엿다 합니다 둘너잇는모든對象物에 옹속잇은 自己가體驗하는 옹속입에 힘을가진줄로認定하엿슴이리라합니다 即自然은無數한神으로 찬줄도 때信하엿나 합니다 即宗教는사람이이만흔神中에서 어떠한神과調和하며 그神의힘을依賴하야自己에게害로운神을 勝利하려는것으로 認定하엿나 합니다

이主張은 타일너의 原始的文化 硏究에서온것이며 이解釋의主張과가티 人種의原始的어느程度에는 自然에對한神靈的 解釋이 사람의思想을支配하엿는것이事實일것입니다 그러나이主張이 不合理한것은이神靈說은 普通으로認定되듯이原始形態의宗教가아니라 素朴한哲學이엇습니다 原始人의宗敎生活에잇서 自然의對象體의神靈은 全部사람의崇拜物이아니라 宗教的情緖를수는 그神과만 調和하려합니다 그러면우리가疑問하는것은 엇지하여서사람이엇더한神과는 禮拜하게되고 다른神과는 敵對를取하치안는지 硏究할것입니다그禮拜者들홍속이어 經驗을가시게하는動力가 무엇입니까宗教가自己의運命을支配하는 超自然의어떠한 힘들과調和되는經驗을意味하면 自己와가튼神靈과調和되려하지안켓슴니다 自己와同等인 神靈에게서神秘와敬畏함을 經驗할수업지안음니까同類의神靈뿐으로는 禮拜와尊敬의情緖가 울것갓지안읍니다 더욱이哲學的 學說로도神靈說이嚴格한意味에서 原始的이아님니다 神靈說은心靈을中心한解釋입니다 그러나이心靈이라는것이 긴歲月을가지고야만確實이認定되엿슬것입니다 心靈이한觀念으로 推移되기에는文化가 퍽으나發達되엿슬것입니다더욱이自然의 對象物에心靈을認定할때외지사람이 아모宗敎經驗이 업시經過되엿을지疑問하지안을수업습니다

# 現代 中國戲劇과劇作家 【四】
金光洲 譯

上述한바와가튼關係로 田漢의作品 가운데는『古潭裡的聲音』『湖上的悲劇』『南歸』等의抒情劇이잇는反面으로『火之跳舞』『拉被蘭』『一致』等의民衆을爲한作品이잇는것이다

그리하야 그는 彷徨, 掙扎, 苦悶의남어지로沈黙을직히게된것이다

筆者個人으로는 田漢의名바社會劇은 事實로 그의抒情劇만큼 熟鍊되고 힘잇는것이 못된다고 생각한다 따라서이러한作品이우리들의需要하는바가되지못합니다

第一로 그는銳敏한感覺과豊當한情感을가젓스나 人生에對한觀察이적다고볼수잇다 一個社會라는것은 決코單純한것이아니며 人性이란보다더複雜한것이니 스스로體驗하고觀察한이업시엇지正確한 理解와認識을어들수잇스며 一個問題의結論을 尋出할수잇스랴?

田漢은 社會劇을씀에잇서서往往 스스로먼저一個의成見을지은다음에 方便에따라 몃가지의人物과事物을드러서 說明을하나 이러한作品은 自然的으로 深刻한作品이될수업는일이다

第二로 劇作을함에잇서서技巧를注要視하지안음이니 例하면그의作品『蘇州夜話』가푼非戰을主題로한作品은 當然히社會劇일것이나 作者는다만實化女의입을비러 戰爭의罪惡을說明하엿고 조금도動作을쓰서表現하지안는까닭으로 結果에잇서서는 抒情的에갓가운作品이되여버린것이다

所謂『技巧』라함은 作者의將次발하고자하는바에잇서서 가장效果잇고힘잇는것이며 戲劇의가장便利한方法이니 技巧를모든 劇作家는 往往觀察으로하여금 作品의主題의所在를十分理解식히기 어려운것이니 이것은劇作家에게잇서서 한가지重大한損失이아닐수업다

例하면 田漢의『火之跳舞』가튼것이니 이作品은 그題材로보아서 確히힘잇는作品이여야할것이나 作品을읽을때나 或은表演된것을볼때나 조곰도感動을가질수업슴은 分明히技巧上의失敗로볼수잇는것이다

抒情劇에서는 이와다른點이잇스니 技巧의幇助가업슴이아니나 사랑을움즉일수잇는劇詞와適宜한情況만을가지면 相當히效果를거둘수잇는것이다

드른바에依하면 田漢은近來에創作에적지안은 努力을하고잇다하니 勿論 그에게도貢獻的作品을내놀時期가 應當잇슬것이고外人의意見도어느程度까지는容納하야劇作을함에잇서서過去의錯誤와缺點을버리기를期待하는바이다

◇

技巧를넘어重要視하는田漢과 對照로 技巧를넘어重要視하는『洪深』이잇다『趙閻王』을除한以外에는 그의作品으로다는것을 우리가볼수업슴도 作者가 넘어技巧에注重하는까닭이다(『趙閻王』外에『貧民慘劇』이잇기는하나 그것은 그의퍽오래前作品이다)

現在中國의戲曲作家中에서 洪深은누구보다도 人生을觀察할줄알고 人生을體驗하엿다고하겟스나 이러한말이筆者의손으로쓰여짐을 讀者로서는 지나친偏見이라할지도모르나 그의作品『趙閻王』을읽어본사람이라면 이말을미들수잇슬것이다

『趙閻王』은悲劇으로 곳中國軍閥時代의 兵士들의壓迫밧는生活을描寫한作品이니 『趙閻王』은一個兵士로代表한人物이나또한全人類를代表한人物로도볼수 잇는것이며 쓰여진바壓迫은一個軍營中의일에 꼿칠뿐아니오實로整個的社會의일이다

『趙閻王』은本來부터 惡人이아니엿다 그의向善的心理는勿論作惡的心理보다도 오히려强한것이엿스나 環境壓迫은 그로하여금 그릇된人間이되게하엿고 墮落에싸지게하엿스니여긔서우리는 社會環境의支配力의强大함과 이에대한人類의掙扎의薄弱함을 直覺할수잇고『趙閻王』一個人을미루어서全人類의悲哀와苦悶을 깨다를수잇다는바이다

同時에우리는 一切그릇된人間과反抗的人間에對하야 同情을가저야하겟다함을늣길수잇고善人이라할지라도 決코讚美할아모런價値잇는人間일뿐이니 다만그들은環境의厚待를밧는人間을憎惡할것이아니라함을 깨다를수잇는바이다 이러한意識은非常히正確한것이니 目前에잇서우리는 이만큼力量잇는作品을 차저볼수업슬것이다

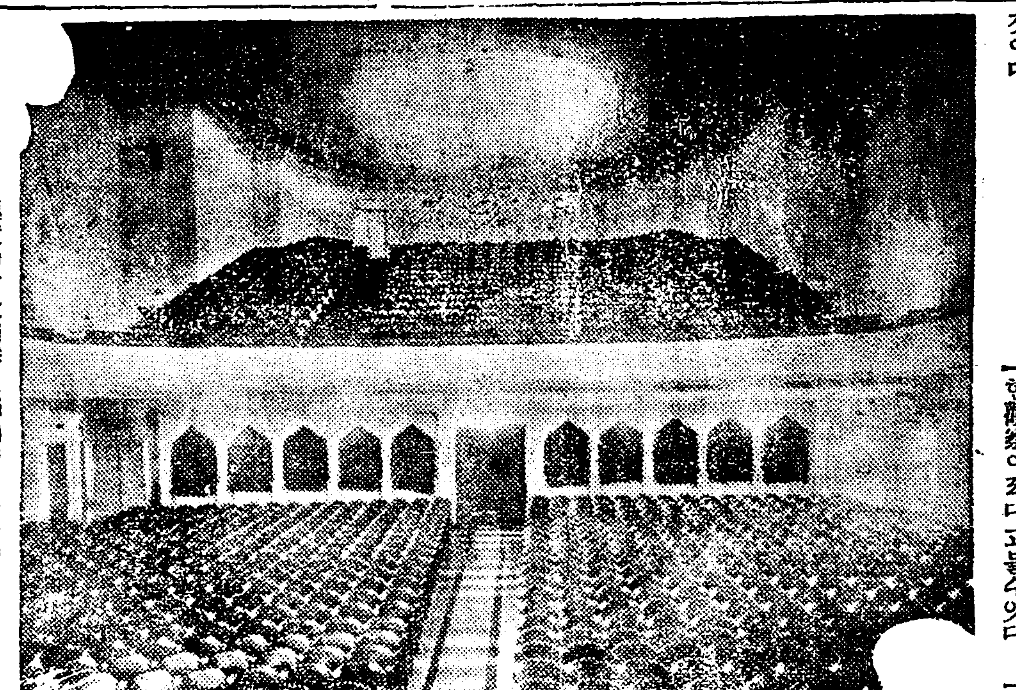

廢物利用
極度의財政困難인獨逸에서는廢物이된建物을改造利用하는데停車場을活動館으로改造

# 米國의 犯罪問題槪觀 (十一)
뉴욕 韓普容

거듭하야 말하거니와 最近數年內로 宏壯히떠드는 米國社會의 反갱스터—運動은그의出現이 決코偶然이아니다 그러나反갱스터—運動의 成果가무엇인냐?하는 質問의對答은遺憾이나마 『너무도』밧게 더될것이업다

市加古市로말하면 一千六百餘個의 敎會를갓고잇슬뿐아니라 世界的으로 有名한大學이잇고 圖書館이잇고 其他無數의文化施設이 具備한現代都市다 以外에市加古에는 資金一千萬圓(一九三○年十月現在)이나갓고잇는 反犯罪協會가잇서서 進步된 科學的方法을應用하야 갱스터—及래켓틔어—의撲滅을硏究하고잇스며 그外에도同類의犯罪防止機關이無數히存在한다

지난九月(一九三一)의 위거쉠委員會의報告에依하면 一九三○年中 犯罪取扱을爲하야使用된金額이 뉴욕市혼자만 五千五百萬弗에達하엿다한다 이數字中에는 裁判所及警察의費用이 包含된것이事實이나 아모리 그러타고하드래도 日貨로一億一千萬圓이나 犯罪防止를爲하야消費하는 뉴욕市로는그成績이 너무도悽慘하다 이에同委員會의 調査에依한 一九二九—一九三○年會計年度(七月一日부터六月末日까지)內의米國全國의 犯罪費用(Crime Cost)은實로 十一億一千九百萬弗에 達하엿다하며 이것을 男女老少를莫論하고 全米國市民의 分配하면 人口一人에對한 平均消費는 四弗四十七仙 今日貨로는 十一圓假量으로計算된다 이것을다시말하면 現在米國의 크라임·코스트가 巨大한陸海軍의經費보다도더만흐며 外務, 司法, 勞働及商務의四省의 總經費보다도 오히려 더만타

신씨나티市 연쥬이어렴紙의所謂파가티『世界에서 어느나라가 그能率(犯罪防止)을자랑할나라가잇다면 그것은 米國일것이다』함에도不拘하고 昨今米國社會 갱스터—의活躍은完然한 無法狀態 그대로이다

現下米國이要求하는것은 法律도아니요資金도아니다 米國은法律이어느나라보담도 더만은나라이며 犯罪防止를爲한資金도亦是그러하다 現在米國의추라블은 잇는法律을官憲이行使치안음에잇고 公金私財를官人이私腹을채우는까닭이다

# 世界女流劇場人巡禮
## 입센劇의名女優 에레오노라듀—세
=(7)=
柳致眞

至今알커리劇場Theatro Algieri에서伊太利의人氣를한몸에안고잇는女優『가리발다·니콜리』의神妙한演技에感服한손님을보고그劇場의신인下人이다음과가튼말을하엿습니다——『니콜리』舞에설때에는니콜라·호사消演하는것이아니어요 그의傳統과過去가붓자버거들고잇는집니다 그는『광대의子孫』이니까요……

實도 傳統이니 過去란

往往우리의업수이녁이는것이지만 이것티대단한힘을가지는것입니다 여긔에紹介하려하는에 레오노라·듀—세(Duse)——一代를 風靡한伊太利藝劇女優——亦是 이말을立證하는 그사람의하나이라 生覺합니다 그도『광대의子孫』이니까요 藝術家의 피를바덧습니다요 그祖父도『루야키』와그父『알레산도로』는몃十年前에伊太利가가케든有名한俳優이엿습니다 그들의曾『에레오노라』가엇지凡庸하엿슬가요!

『에레오노라』는 一八五九年十月三日『베챠』에서 멀지안흔

汽車 속에서 낫습니다 네살에에 첫舞臺를밟고 열네살에에는『베로나』에서『줄리엣트』의役을맛텃습니다 어릴때부터 싱싱하게피자를못하고어텐지숨은哀愁를가지고잇섯습니다 이天性은그의藝術에도나타나서 그의動作과臺詞는 孤獨사는사람가티 조용하엿습니다 싸움이는보는사람으로하야금沈痛한感을준것이엿습니다

그의二十歲의處女時代는 憂鬱과寂寞에서보냇습니다

그러나 이可憐한少女에게

世界 의名聲이를팔듯 떠오를때가왓습니다 一八七九그가二十一歲때에 『나포리』에서『테레스·라칸』及『쏘—린』에서『바크닷트의王女』를上演한것이그의出世의첫길이엿든것입니다

이名聲과함께그는 그後『鄕愁』『故鄕』等의主演으로 歐洲의젊은애들을 惱殺식혀습니다 이가튼 盛年期에 伊太利의詩

人『단눈초』와사랑에싸지게된것은 有名한『에피소—드』입니다『단눈초』는그를위하야만흔戲曲을써습니다『春曙의꿈』『죽음의거리』『조콘다』等이그것인데『듀—세』는 그悲劇의女主人公으로훌륭한演技를 開始하얏습니다

傑作 『프란체스카』를 그一九○一年가을에올들戀愛生活의最後作이라봅니다

그는南歐의한女人으로 이갓치『단눈초』의戀愛惡曲의 主人公에 그의得意를發揮하면서도『듀—세』의마음을 사로삽고노치안혼것은 北歐『입센』의 『海의夫人』의悲哀이엿습니다 戲曲이가지는 北歐的인沈鬱한悲哀 그것은『듀—세』의心情그것이엿습니다 더구나그의晩年의孤寂한生活은 이心情을더욱適適하게하엿습니다 그는『海의夫人』外에『헷다·가브렐』『로스멜스홈스』『幽靈』等을조하라擇하야

舞臺 에올려서 그作品의女主人公과가티 舞臺에서煩惱하엿습니다 하야 歐洲에서는입센劇의女優로서『듀—세』와겨눌者가업슬만치成功한것입니다

實로그는 歐洲演劇史에서입센劇의最後의 女優이엿습니다

『듀—세』는 그晩年一九○九年에『海의夫人』을마즈막으로

一旦 劇界에서隱退하얏섯습니다 이는 痼疾인氣管炎의肉的苦惱와번삽한生活에서버서나서 宗教에갓가히하려한것이나 그의 藝術上으로말하면『단눈초』를떠나서『입센』에드러온 한心的過程이라보는것이該當할듯합니다 即듀—세는『입센』의信念인『全部냐或은無냐』하는『봇트』에서『無』를取한것입니다 말하자면 『無』에서『全部』를 붓잡으러한것이겟지요 그는 結局 劇場에서僧院으로逃避하야버렷슴니다 어느評家가말하되

——이女優의生涯와

藝術 은 죽음의準備이엿다……고

그럿습니다 그는발서二十의處女時代부터죽음의準備를 하엿섯습니다 『듀—세』는긴隱遁生活에每日 聖母아폐跪坐하야薔薇와 奏樂을 올렷습니다

그는 十二年의孤寂生活後一九二一年에 그의藝術的本能에견듸지못하야서 다시六十의老軀를 이끌고世上에出馬하엿습니다 그때擇하야上演한것이亦是입센의『海의夫人』이엿다는것은그가『입센』에얼마나큰印象을바닷는가를말함이아닐까요그演技는十二年前에比하야 一層沈潛하엿습니다

大膽로『듀—세』의藝風은同代의名優『사라베른날』과가튼

華麗 한맛은업고 매우沈潛한것이엿습니다 그의시원하게도날근눈조리에는 恒常人生의消極的半面을 보라는嘆息이떠돌고蒼白한얼골에는 沈默의情緖가잠겨잇습니다 오늘의人氣를사고잇는映畵俳優『테이드럿히』가가지는 그엇든것을(더구나그날는썜에서)『듀—세』의寫眞에서發見하는사람은나혼자뿐일가요

그는또化粧하지아니하는俳優로有名합니다아폐알한 現伊太利의名女優『카리발다니콜니』에서보는것과 가티老女優는六十五歲를一期로一九二四年四月二十日밤에 興行次로米國에갓다가지그에서 죽엇습니다


# 早稻田大學講義

早稻田大學 五十周年記念
春季校外生大募集
本年は本大學の創立五十周年に相當するので、各講義の內容に改善を加へ、校外生の大募集をなし、今秋十月を期して漏れなく記念品を贈呈する。

望みの講義を明記して申込次第
内容見本進呈

東京牛込 早稻田大學出版部
振替東京一一二三・電話牛込三四五番

中學講義
本講義は前期後期の二期に分れ、前期では中學一二年程度、後期では三四五年程度の學力が僅か一ケ年で得られる。內容は充實し講義は親切、學費は安く特典が多い。獨學者にとつてこれ位理想的な講義錄はない。小學卒業者なら誰でも解る。
每月一回發行・學費月壹圓 前後期各一ケ年修了・雜誌每月進呈

女學講義
每日二時間づゝ、僅か一年半の獨學にて高等女學校卒業以上の學力が得られる。小學校を出て上の學校へ進まぬ方は直ちにこの講義によつて勉强なさい。專檢や教員試驗の準備書として、又家庭の讀みものとして最も適當です。
每月一回發行・學費月壹圓 一ケ年半修了・雜誌每月進呈

商業講義
小學校を出ただけで早く出世したい人は實業方面で働き乍ら勉强するに限る。本講義を讀めば一年半で甲種商業卒業の實力がつき、文部省や商工會議所の資格試驗もうけられる。商店・會社・銀行方面に於ける成功の近道は是れ。
每月一回發行・學費月壹圓 一ケ年半修了・雜誌每月進呈

法律講義
本講義は早稻田大學・帝國大學・商科大學・明治大學等の教授を初め 大審院判事・高等試驗委員が現行法律を解りよく講義したものである。將來判事・檢事・辯護士・官公吏たらんとする者には勿論、あらゆる階級の男女に本講義を推薦する。
每月一回發行・一冊菊判四百頁 一ケ年半修了・學費月壹圓廿錢

政治經濟講義
未曾有の危機を孕む現代社會に於いて、政治・經濟學の知識を徹底的に把握することは、吾等の生命的必要事である。本講義は政治・經濟に關する諸學を系統的に講述し、斯學の根柢的知識を與へ、以つて現代社會に處する實力を獲得せしむ。
每月一回發行・一冊菊判四百頁 一ケ年半修了・學費月壹圓廿錢

文學講義
文藝を鑑賞するにしてもそれを廣く深く味ひ盡す爲には相當な準備が必要である。本講義は即ちさうした準備を與へることを第一の目的とする。文檢受驗者はもとより、苟も文藝に志ある者の必讀を要する本邦唯一の文學講義錄である。
每月一回發行・一冊菊判四百頁 一ケ年半修了・學費月壹圓廿錢

建築講義
本講義は斯界の最大權威が多年の蘊蓄を傾けて建築に關する全事項を平易に講述したもので、技術家、工手學校、工業學校學生諸氏の必讀書であり、嗜味家の好指針である。今回は特に希望科目の選擇購讀にも應ずる。
每月一回發行 一ケ年半修了 學費月壹圓卅錢

電氣工學講義
電氣の應用は益々擴大する。本講義は獨學で電氣技術者たらんとする人、並に選試第二、第三種の受驗者にとつて唯一の良指導書で、內容豊富、解說平明。尙ほ今回は特に希望科目の選擇購讀にも應ずる。
每月一回發行 一ケ年半修了 學費月壹圓卅錢

電氣工學豫備講義
本講義は電氣工學の學習に必要な基礎學科を始め、電氣工學の理論及び應用の各方面に亘り、我國一流の技術家が誰にもわかる樣に說明したもので、電氣技術者を志す初學の人々にとつて最も適切な指導書である。
每月一回發行 一ケ年修了 學費月壹圓

# 코병으로서 신체에 미치는 영향(一)

## 매독성화류병이잇는부모의자녀는 코가떠러지기쉬움으로주의하시오

鄭耳鼻咽喉科醫院長 鄭起燮氏談

코는얼굴의 가장요긴한곳에 군살가티 소사잇스니 이것이만일 혹이라면 누구라비판치 안흘사람이업슬것입니다 그러나 이것은비록 보기에는 우수운것이나 그내부(內部)의구조(構造)는지또는하는일을보면 더욱히 요긴한점을알게됩니다 귀의구조를 보면 코압헤 두구멍이 잇는것이그대로인후로 통한강동이요 그중간에는상중하갑개골(甲介骨)이라는세개식의 돌기가잇고 그사이에는 눈으로통한곳도 잇고 귀로통한곳도잇고 또는 상악두(上顎竇)전두두(前頭竇)호접두(蝴蝶竇)등의부비강(副鼻腔)으로통한길도 잇습니다 그외에는냄새를맛는후각신경(嗅覺神經)이

**분포** 된곳도잇고또는몬지를걸르는장치(裝置)도와습도를조절하는것과온코의하는일은 호흡하는일 냄새맛는일 얼굴에잇는 기관들의배설하는일등의 세가지가 큰임무입니다 그외에한가지를 더들라면생리적으로 별문제이나 얼굴의균형의 바른고빗두는것을 보는데큰가치가 잇는것입니다 코에는이러한 중대한일과 가치가잇는것임으로 그의선천적 구조와긔능여하에 의하야 일생의중대한관계가 병행되는것 입니다 코의구조는 틀림히 선천에만흔관계가되나니 만일부모에게 매독(梅毒)이라는화류병이잇슬때에는그자손에게까지

**그병** 이유전되는동시에 여러가지로불구자를만들어 낫케되나니 그중에는코가그영향을 밧는일이 가장만흔것입니다 코의일부 가결여하거나혹은 흔히안장코(鞍鼻)가되여그당자도 그것을 일생토록비관하는이도잇습니다그외에는선천에아모관계가업시외모로외내부의구조까지완전히나가지고어려서부터의교양이업서서애매한병신생활을하는일이만흐니이현상은 나스스로가 보는대로는우리조선에 가장만흔것 갓습니다이러한결점은 어머니들의 큰책임입니다 부모로서

**자녀** 를사랑함에는동서양의차이가업슬것입니다 그러나중래로 우리조선의어머니들은 자녀를 사랑할때는 사소한것이라도 그들의마음과고집을거역 안습니다 비록사소한예이나 이긔사에 당면한문제로 만일한어린아이가 코를만히흘릴때에 그것이 보기에도흉하고 자신에도 조치못함으로부모되신이로서 귀옴에는 씻걸야고하여도보나 그애기가 거절을하거나

**울면** 그대로바려둡니다 이것을비독어린아이라도 그의자유를 존중히역이는습관을 기르는데는 약간의불리한점이 잇슬는지모르나 복장한세상에 그대로만기르면 모든것의시비선악을분변치못하게하는교양이라고 볼것입니다 비록한두번의 울넘이 잇슬지라도코는흥트는그대로 둘것이 아니요맛당히풀어야 할것으로 엄게하여주면 이것이합리한 교육될것입니다(계속)

# 잠을잘자면 몸이건강합니다

## 잘자지못하는어린아이이는 몸에고장이잇는것입니다

어린아이들은 대체로 얼마만한시간을 자게되면 조흘것인가하는문제는 부모들은 한번생각할문제라고 하겟습니다 대체에잇서서 어린아이라하는것은 그나이가 적으면적을사록 자는시간이오래인것입니다 가령 갓난어린아이는 튼튼하면 튼튼할사록잘자게됩니다 그리하야 언제까지든지 쌔근쌔근자고잇서서 눈을뜨게된다는것은강보(襁褓)를박굴때든지 젓을 먹게할때라고하겟습니다 그럼으로 갓난아이는 완종일잔다고 하여도과언이 아닐것입니다 그러고 출생한지 한달박게되지못하는아이는하로 겨우세시간이나

**네시** 간가량은눈을뜨고잇슬에불과하야 이십시간은 자고잇다고하겟습니다 그로부터 두살로부터 세살가량이되면 자는시간이라고하면 밤에는 열시간내지열두시간이며 낫케는두시간내지 세시간가량으로 자게되는것입니다 그래서 세살이후는나이가먹을사록얼마식 단축되는것입니다 그러고다음으로 일반적표준으로 되여잇는 수면시간을 들게되면(생후일개월은 우에그못한것과가티 약이십시간이며 만일개년이 되면십사시간내지 십륙시간이며 두살로부터세살까지는 십이시간내지십사시간이며네살로부터다섯살까지는 십시간내지십이시간이며 그리하야 일곱살이면 십시간내지십이시간반이며그러고

**열살** 이되면구시간반내지십시간이며 열두살이되면 아홉시간이며 열네살이되면 여덜시간반으로 되는것입니다 이와가티자게되는 어린아이들은 대체로건강하게발육하야나간다고말할수가잇는것입니다 이에반하여 어되인지신체에고장이잇슬때에는그러케잘잘수가업게되야건강에해를 밧게되는것입니다 그러면 어린아이가어썬경우에 수면을방해하게되는가를 말하게되면 첫재로 어린아이가젓을먹을때에 젓이너머만튼지 젓이

**적든** 지하면잘자게되지못하는것입니다 또한요바닥이오줌가튼것에 저저서잇슬경우에도 잘자지를못하게됨으로 어머니들은 이점을항상 조심하서야됩니다 그러고 그외에병으로써자지못하는것은 발열(發熱)여러지가잇는것입니다 그러나유아(幼兒)이상이되면 공포성(恐怖性)을가진때우든지 위장상해(胃腸傷害)든지 또한긔생충(寄生虫)등이잇서서 자지못하는일이 만흐니 어린아이들을 키우시는어머니께서 이러한점에도 조심을하시여서 어린아이들이 잘사고잘자도록 하십을바랍니다

## 식상정기

아즉까지 가정에서사용되는 금속 제품(金屬製食器)에는아즉유해(有害)되는것이 잇는가 그것은다음과갓습니다 一、砒素 二、바리움 三、가드미움 四、쿠롬 五、錫 六、水銀 七、鉛 八、錫 九、안지몬 十、우란 十一、亞鉛 등으로서 그중에 특히문제되는것은 비소동(砒素銅) 파연(鉛)이라고하겟습니다 그런데『바리움』이나『유산바리움』으로되여잇슬때 수은(水銀)도 붉게되엿슬때는 무해(無害)라고 보아도조흔것입니다 그러고 그외는즉접간접으로 인체(人體)에 해를미치게함으로식긔(食器)를사실때에는 가정부인들은 특별이주의하서야합니다

## 朝鮮美術品廉賣

진고개조선미술품제작소(朝鮮美術品製作所)에서는조선미술품제작에만흔노력을해왓섯는데오는 이십일부터 이십사일까지 오일간 일반에게 진품(珍品)기타 귀장품(貯藏品)을 싼갑으로 방매한다는데 관매방법은 일원짜리부터 십원짜리까지는 균일제도로 십원이상은 각종이잇다한다

## 二十三日에 慶雲會總會

해교대강당에서개최

경성녀자고등보통학교(京城女子高等普通學校)의 졸업생으로조직된경운회(慶雲會)에서는금월이십삼일 오후십시반부터금년도춘긔총회(春期總會)를본교대강당에서 개최케되는바일반졸업생은 다수이 참석하기를바란다하며 회비(會費)는 오십전이라한다

## 가정의학

문의하시요

【문】 一、電氣療法이ㅣ治療器가胃腸病에有効하다하오니엇더합니가 그리고販賣所는日本東京인데住所를가르켜주시요

一、커는某病院에서胃擴張胃酸缺乏症으로진단을밧엇습니다 至今몸이퍽衰弱하여젓습니다 그러데藥에處方과適當한運動方針을가르켜주시요 그리고右記에治療器(이ㅣ治療器)使用은엇덜가요(胃病者)

【답】 커는貴患에그機械가有効하다고推奬하지는못하겟습니다

一、貴下에게는登山散步가든것이조켓습니다 藥으로는左記處方을常用하십시오

重炭酸나도리우무 三、〇
차지아스다ㅣ제 〇、五
炭酸마구네샤 〇、三
煆性마구네샤 〇、五
호미키에기스 〇、〇七
右食後三十分一日三回分服

## 라듸오

三月二十日

午前 一一時五九分正午時報 — 京城師範演習科女子入學者發表

午後 〇時三〇分氣象槪況各地天氣實況 〇時九〇分管絃樂 一時二〇分 若手長노래 二時三〇分伽倻琴散調와倂唱沈相健 五時四五分라듸오體操 六時〇分이야기 六時三〇分喜歌劇一幕配役 當夜順序發表 太陽劇場李愛利秀 金蓮實 姜石濟 姜石燕 尹星鉉 沈影 朴齊行 七時〇分亓ㅣ쓰 明日順序發表 어린이밤 七時三〇分未定 八時〇分童話(日本語) 八時三〇分童話劇(日本語) 九時三〇分時報氣象槪況各地天氣實況

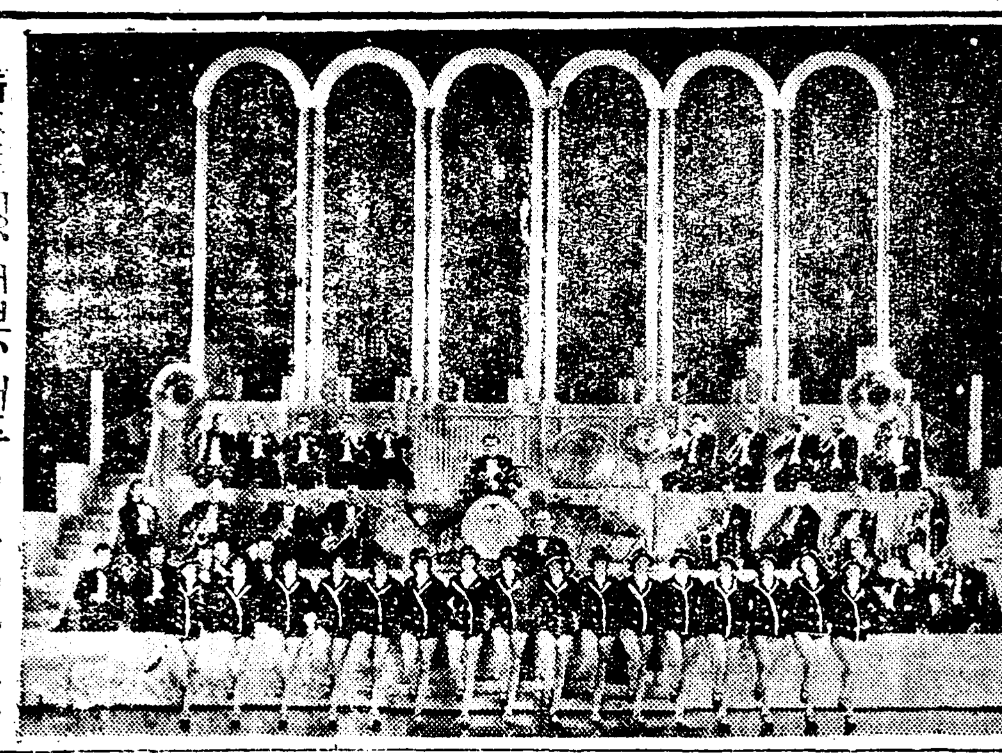

一第一當選長篇小說

# 旋風時代 (127)

韓仁澤作 安碩柱畵

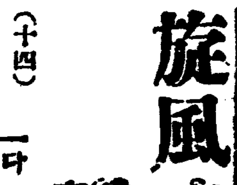

## 월미도(十四)

바다는 어두움에잠겨서 잘보히지안엇다 다만 느즌띠룸방울에닮겨흐르는듯 파도소래만이 어둠속에서 들렷다마럭다할뿐이엇다 밤이깁허갈수록 그파도의소래는 더욱노파젓다 왜글데글하던 사람들의떠드는소래들도 차차사라지기시작하엿다

제도한시가넘어서는 인긔척이바다ㅅ가에서 완전이사라젓다 월미도의바다ㅅ가는 호젓하기끗이업섯다 사람의소래가끈치고 사방이죽은듯이 고요하게되자 철하는자긔가지금 선경에잇는것과가튼 감상이생겻다 아모러정과근심이업시 또세상의풍파도격근것갓지안케 그야말로 행복된날을보내고 잇는것가튼감상이 이러낫다

『죽엄! 그것이얼마나행복을 의미한말일가 죽엄이이러할것이니 이세상보담얼마나 조흘가』

철하는이러케 혼자입속으로부르지젓다 그러고철하는 이제야 자살하는사람들의마음을 왜다럿다

『사나희가 웨죽어?』 『죽는그마음을가지고 뜻하엿던일이나 힘써보지』 『싸우는것이 남자의할일이니 적은일에 괴로워서 죽는것은 남자가아니다 죽을때까지싸워보지! 싸와서 여기지못하면 죽더라도……』

철하는그자들이 자살하엿다는소식을 들을때 이러케부르지젓다

그들은이 아니엇다 자살하는사람들을 사람으로 인정을 하지안엇다 생활곤란으로 자살하는사람들! 그사람들은 힘이업는약자라고남으랫다 자긔가웨하로의한끼의 밥이나마 변변히어더먹지못하고 또웨그러케 굶게되는지 리유도알지못하고 로자워도 보지안코 그대로목숨을버린다는것은 너무도무골충의행동이라고하엿던것이엇다 생활곤란을 당할사록 즉지말고그 대상과 싸우는것이정당한일이라고생각하엿다 또실련하는 젊은남녀들의자살! 그것은 철하는 한푼의평론할가치가 업는들건으로취급하고 코우슴을쳣는 것이엇

패자이다 철하는이러케웃기고잇섯던까닭에 자살하는사람을 무골충이라고 욕을하엿던것이엿다

그러나 철하는 자긔가득이 한쳐지에잇고 또호젓한밤 바다소래도업는박글내다보니 죽엄이 이러할것가트면 죽엄이 그리워젓나

『죽는사람들도 싸울줄몰나죽는것 아니로구나』

철하는부지중이러케입속으로 부르지젓다

철하는살려고애쓰는사람들이 도로혀우숩게보엿다

어데서인지 첫닭우름소래가 월미도새벽의 적막을쌔트리며 청아하게흘러온다 철하는 그소래가 어지러운세상에 시끄러운날이온다는선고와가티들엿다 철하는 닭우는소래에마음이 괴로워서침내에 쓰러지며귀를막앗다 철하는 신경에서 쏫겨난것가튼감상이낫다

얼마후에첫닭의 우름소래는 끈치엇나 사방은또다시고요하여젓다 철하는 다시몸을이르켜서캄캄한박을내여다보앗다

철하가자리에서일어나서박글내다보고잇슨시가 십분도못되야 시컴은바다에 불빗이번쩍고잇는것을보앗다 그불빗은저으는불빗이엿스다 캄캄한밤인고로똑똑이보히엿나

그외에도 최근에 와서는변태적자살 혹정사이것들이 성행하는데 철하는일종의 분개심을늣기엿다 이것들은 모다『싸르조아』적 자살이라는것을 왜다럿든까닭이엇다

(同情)정사 혹자살이라는것이 즉동성(同性)의 정사 동정이엇다

세상에서는 이것을 세긔말적인심의 산물로만 돌린다거긔에대한 엄정한비판을 내리우기보담시대의 청난을지시하는일종의『모ㅣ던』행사로만본다쎄사비판을 한다치드래도일종엽긔사들맨드는 감상으로그들을 비판하는것뿐이고 대중에게자극을 줄만한 비판은한아도업섯나

철하는 죽는사람이나 그를비관하는사람들을 우숩게보앗던것이엇다

세상은험악하여갈수록 우리는싸워야된다 자살하는사람은


# 主婦之友 四月號

大計畫의 二大附錄이 贈呈으로 大評判

二百頁의 多色印刷 別冊附錄 和服物一切의仕立法

愛讀者諸妹에 熱望되여오든和服裁縫의全集이겨우 다되엿습니다。和服物만이約百種。이것만잇스면和服裁縫은 무엇이든지自由로、그리고또東京最新型이今매지며非常한評判입니다。

◇幼兒物和服一切의仕立法
◇小兒物和服一切의仕立法
◇婦人物和服一切의仕立法
◇男子物和服一切의仕立法
◇和服裁縫一切의基礎知識

爆彈三勇士의母의熱淚記 (上海事件의殊勳者、爆彈三勇士의生母三人을本誌記者가第一먼저九州外지訪問한熱淚의大記事)

▲戰死軍人의未亡人의告白 (日露役에戰死한軍人의未亡人이千辛萬苦로遺兒를훌륭히養育해낸告白三篇發表)

▲荒木陸相母堂의苦心談 (八千萬同胞의信望을一身에진快男子荒木陸相을今日가티맨든母의눈물만흔生涯)

悲戲 上海總攻擊(三幕) 金塚久雄 (上海總攻擊을背景으로描寫된大悲劇、軍人만못지안은日本婦人의死를그린大作)

◇繪畵로쓴戰地人情美談……(武藤大尉)
◇滿洲國과上海事件……(德富蘇峰)

家庭小說 彼女の道…(吉屋信子)
大衆小說 曠野の果…(大佛次郎)
長篇小說 聖なる乳房…(山中峯太郎)
諧謔小說 呆れたものですわね…(牧逸馬)
無憂華の九條夫人…(福田正夫)
諧謔小說 子寶日記…(津村京村)

▲片岡千惠藏의悲戀 (映畵界의人氣者片岡千惠藏의감추어진半生의戀愛記錄)

三宅ヤス子女史의遺稿 母의秘密 (三宅やす子女史의最後의力作長篇小說。「母」의이름을빌려自身의心境을赤裸裸하게告白한名篇)

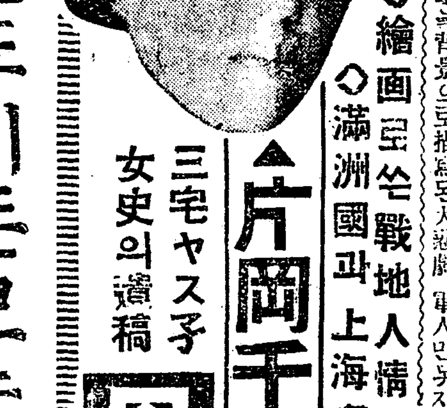

▲반드시돈모는副業의誌上展覽會 (全國아모데서나되며、그리資本도안드는確實有利한副業만을專門家가發表한誌上展覽會로、時節이時節인만치非常한大人氣입니다)

▲子업는婦人이子寶를엇는秘法座談會 (專門의六博士와二人의權威者가모ㅣ든方面으로發表한秘法의座談會이나、子寶가업는분은見失하면大損입니다)

▲小兒의養育法과躾法의相談大會 (專門先生들과母親等의育兒座談으로、小兒의養育法과몸가지는法에苦心하시는분은무엇보다도好參考로大評判입니다)

▲肺病의理想的療法의寫眞畫報 (中村博士가指導發表한療養寫眞畫報로病人을全治케하는有効한療法一切가一目瞭然하게公開된世界最新의方法)

婦人病 簡易療法發表
(一)胃部不順을粉으로全治한實驗發表
(二)子宮內膜炎을腰湯으로全治한實驗發表
(三)子宮後屈을腰枕으로곳친實驗發表
(四)子宮病을養生으로곳처낸實驗發表

▲어린아기들만모인座談會…
▲小學校敎員의家計의審驗…
▲靈驗에이름난神靈과부처…
▲人氣者의運命과寫眞判斷…
▲男便에게용돈을엇는秘訣…

家庭料理의座談會
料理의大家와好食의大家가모여서家庭料理의珍奇한秘訣을細細히發表한大座談會입니다。어데서나大評判입니다。

▲一皿五錢의惣菜作法三十種 ▲流行하는すし作法十種發表
▲봄에조흔和物과酢物의作法 ▲산드윗치의맨드는法圖解
▲鷄一羽로맨드는七種의珍饌 ▲누구나다되는花瓶의作法

第三附錄 婚禮儀式의實演畫報
林長二郎 田中絹代 共演
雜誌界空前의大計畫으로되어完成。二大스타ㅣ가犧牲的大力演으로보는法、東京、神戶、媒酌、披露、新婚旅行、歸鄕外지百餘種의全場面을美麗한天然色寫眞으로發表。이야말로現代의結婚讀本 굉장한評判입니다。

流行핸드백手藝品으로大懸賞 (葉書한장으로도누구나되는大懸賞發表!!아모조록엽서로)

別冊附錄つき 六十錢 (送料六錢)

東京神田駿河臺 主婦之友社 (振替東京一八〇番)

# 授業料滯納生들 百餘名에登校停止
## 월사금못낸다고 교수타방축
## 鶴南公普校에서

【咸南】 조선안보통학교에수업료제도를 실시하자 각지들통하야문맹이 얼마나 속출된것은 세상에서 임이무쌍한 불평을가지고 잇는바이어니와 지난오일정부터 성진군학남 공립보통학교(城津郡鶴南公立普通學校)에서는진교생 이백여명중 백여명을등교정지(登校停止)를시키어면내의 이사는 물론 풍풍 한다는데이제그내용을 소개하면 아래와갓다원래 학남면은 빈한한면인고로농산물은 별로업고 겨우해산물(海產物)로그가족과함께근근연명하는 현상이나 자녀의문맹을근심하야 학교에 입학식히고의조이 업는그들로 아동의학자를거우거우 보내여오든바 지난해는 삼십년래의 대흉작과어산물이업슴으로수업료(授業料)가적체된것이 란란한다 그러나학교당국에서는 매학기마다 체납된수업료에 또다시독촉 수수료십전식 첨부하야 독촉장을발부하야 오든중 근일은시험도보며또졸업식이 갓가운 긔회를리용하야 수업료독촉이 심하다가결국에는 수업료를 독촉일의문자를내여놋코 그어린 아동에게등교정지를 식히는동시에 수업도하게못하고 등교하려 가면가장사랑하든 선생으로부터 축방(逐放)을당하게도 교실에서 축방을하야일신동(日新洞)과룡암시가(龍巖市街)에는거리거리마다 천진란만한 아동들의 눈물을먹음고도라단인다하며그리하야백방으로부모형제되는이는아동의가련한현상을보와수업료를완달치라도가지고가면적체(積滯)된권액을 납부하기전에는 절대로등교정지식히라는 군당국의지시가잇다하면서 거절함으로힐수업시 근일은 퇴학자를만히내인다는데 면내의생활 상태와모든형편을 일층하고 이가티하는군당국과 학교에대한 비난이날로눕하간다한다

# 偽造紙幣使用者 平壤市에頻頻
## 고구마십전어치사고거슬러가
## 警察은犯人大搜索

【平壤】 근일평양부내에는오십전은화(銀貨)가류행함으로부민에 주목을그으는일방 경찰당국에서는 범인을체포코저 고심중이든바 또다시 십륙일오전십일시경부내설암리(薛岩里)팔십삼번지문수덕(文壽德)(三三)이라는녀자가 부내대동문통(大同門通)에서고구마를 팔고잇던중삼십내외에 청년한명이 일원권지폐를 다수히가지고와서 그중에서일원짜리지폐일매를주며 고구마십전어치만 달라함으로 의심치안코십전어치를늡고 구십전을 거슬러주엇더니 자세히본즉 위조지폐임을 발견케되자 즉시평양서에 전긔사실을 고발하자 평양서에서는 즉시서원을 출동식히는일방 범인을 엄탐하는중이며근일위조은화와위조지폐를사용하는자가만어 일반은 만히주의할바이라한다

# 濟友會紛糾繼續

【木浦】 목포에잇는제주(濟州)인사를망라하야조직되엿는제우회(濟友會)는제주도인의상공(商工)중심단체로만흔노력을해오든바 엇던사정으로인하야 분규를거듭하야 회무가 침체상태에잇다가 다시난국을 타개하기위하야 금번에 림시총회를개최하고 간부를개선하며 회무를쇄신(刷新)하는동시분규의초점이되든소위부정대부(不正貸付)와부당지출에대하야회계청산위원(會計淸算委員)을선정하야재정리를한결과 회계에대한 책임을전회장송문옥(前會長宋文玉)씨에게거룰리고 이에대하야 소송까지제긔한다고한다

# 曾坪市內에 賭博流行
## 취체부족비난

【淸安】 충북괴산군증평(槐山郡曾坪面)면일대에서는작년겨울부터 도박이 류행키시작러니 금년음력정월부터 벗석청하야 속담에 동일 불명이라드니근일에는 증평경찰관 주재소소재지에서 홍패가 속출한다는데 일반은 경찰취체 부족을원망한다고한다

# 種子絶乏으로 播種이問題
## 당장주림으로다찌어먹고서
## 槐山郡內農家困境

【淸安】 먹을보리는년커밧고래서 쌀러오르고 파종과는부득부득달겨오고하는이때에벌서부터충북괴산(槐山)지방농민들은유렵하여두엇든종자(種子)들쎄여먹기들 시작하여 종자절핍된사람들이 권군을 들으면불가승수라고하는데그사람들이장차파종하라면 으이 종자를구할지망연하다고한다

# 日氣不調로 感氣大流行

【孟山】 평남맹산(孟山)지방에는 지난이월 중순부터날새가갑작이더워다 치웟다 하더니뜻하지안는 수십년내의 처음인감긔가 대류행하여 요즘은사망자가 매일평균 오륙인에달하여매우 장래가우려되는중인데 이제그대업시 쓸어지는 사망자의근본덕 원인을 알어보즉작년이래뜻하지안은 흉작으로 말미암아주린창자를 억케하여가며 겨우목심을 붓치여 지나든중설상가상의격으로 약한몸에 감긔조차드니 먹을것못먹다 결국은영양부족으로 그들의 생명은가비웁게도 쓸어저버리는 자가태반이라하니 이압흐로 낫하날화전민의생활이참으로긔막히는사정이다

# 實行委員總動員 寄附金徵收着手
## 興南普校期成會活動

【興南】 함남흥남읍(咸南興南邑)민들은 오래전부터흥남에보통학교(普通學校)를설치하려고긔성회(期成會)를 조직하고긔부모집에 착수하고잇든바 요사이는 그운동이 점점구체적으로권개되야 읍방으로는 읍민대회를개최하며 일방으로는 대표를선거하야 군당국에 진정하는동 그야말로 실행위원(實行委員)들은 불면불휴의 활동을개시하고잇다 함은 본보를 통하야 두차 보도한바와갓거니와 이에서일반읍민들은 열광적으로 향응하게되야 긔부의성적는 나날이호전(好轉)하여갓다는데더욱이 지난십륙일에는 실행위원십여명이 총동원하야 긔부금징수에 착수하얏는바 흥남읍동흥리에잇는 서두연(徐斗淵)씨는 현금이백원을 긔부하얏다하며 그뒤에는최봉원(崔鳳元)씨를방문하여 그권에응모한 금액일백이십원외에 삼십원을 더청구하게된바 즉석에서 확실한회답을하게되얏다는데 이로인하야 금후도 긔부금에응모될 읍민이 만흘모양이라고하는데 하로밧비 현실히 보교(普校)설치의실현에로력하야주기를바란다고한다

# 長城運輸勞組失業 三百名에大危脅
## 오십여명을돌연해고하여
## 一般은事態를注目

【長城】 호남선장성역전(湖南線長城驛前)에잇는장성운수로동조합(運輸勞働組合)은지난 삼오일부터당지『마두보시』운송회사(運送會社)로부터조합원들의로동을 거절하고 다른곳에서 인부를 다려다가 사용하는동시에하룸자동차를 사용하게 되엿고당지『마두보시』운송부에서도이를 거절하엿다는데 이로인하야동조합원 오십삼명은 일조에구두마를 배앗기고 실업하게되여가족을합하야 삼백여명이 굶주림의위협을 당하야 공긔는불온하며각기 가정에서는 울음서리쌔지새여 나오는 현상에잇다그리고동 조합은 이일에대한머책을 강구중인데 원인을 탐문한바에 의하건대 작년십일일에 「마두보시」 운송회사로부터 전속인부 열명만을지정하야 달라는요구가 잇섯는데이를 입축하고 상방이라협의결과 운송부구두마 내금을 동조합에주고 그대신잡화품(雜貨)만은 열개이내를 무료로 배달하기로하고 전속인부라는것은 폐지한다는 계약서까지 작성하야이래 무사하엿섯는데 지난십사일에 권과 「마두보시」로부터 전속인부열명을 정하지안흐면 압호로는 운수로동조합원에 한하야는 짐을주지안켓다 하고 이가티 단치얏슴으로 일반은 사건의추이를주시하는중이라한다

# 『요보』가問題되어 群山府議修羅場
## 실언사과불구코조선인퇴장
## 府議第三日風波

【群山】 군산부제어회 부회의는 지난십오일 오후한시이십분부터 동부청두상에서 개최되엿섯는데 제일일부터 제삼일네시십분까지는일독회(一讀會)가계속되엿섯드니만큼 특별한일이업시 지나오다가 이독회에드러가자 처음부터긴장미를 가지고각의원이 열렬히 각자의의견을주장하여오든중 하상(河上)군으로부터 오물(汚物)소제문제에대하야 의견을진술하든중 조선인청부업자를 지칭하야 『요보』청부업자라고부르게되자 권의용(全義鎔)군이『요보주의』를소리처부르며 요보가 무엇이냐고 힐책하자 만장공긔가돌연긴장하엿다 뒤를이여 김백용(金白龍)군이 분연이 이러나『요보』라는것은 일본사람이 조선사람을모욕하여서 부르는것인데 이현장에서도 『요보』라고 하니이것은 몃사람아니되는 조선인 의원을 모욕하는것이라고 흥분된어조로 하상군의 사과를청하엿스나 좌등부윤이 사후에 권말을 이야기한다고하자 서홍선(徐洪善)군이 분긔하야 일본인은 조선사람을항상멸시하는까닭으로그런낫븐말이입에올라서 이런 좌석에서까지나오니고 여러가지 례를드러부당함을 장황히토하자 이여 권、김(全、宋、金)제의원이 퇴장하게되여 일반 공긔는자못긴장한가운데김서집(金瑞集)군이뒤를이여 당국인 애급인에대한것과 소위 문명국이란것이토인(土人)에대한취급의례를드러 일본사람이 조선사람에대한 불평을말하고 역시퇴장하야 의회장은 수라장화(修羅場化)하고말게되여결국오분간휴회까지하엿다가 문제의 하상군이 결국실언을 취소하고사과와 김서집 리궁현량군은 영영퇴장하고이상한분위긔속에서동여섯시에제삼일을맛추게 되엿다

# 道路問題情陳
## 보녕대천에서

【大川】 보녕대천교(保寧大川橋)가작년여름부터 홍수에파손된이후로 우금것신교를 건축치안허 일반은매우 갈망중이드니근일에이르러 충남 도청으로부터 측량을착수케됨에 대천시장의 모모유력자들은 크게우려하야 혹시나도로가 변경이안될가하야 매우주목하든바 제이차측량에 대천역압통로 동일은행압흘통과하야 대천우편소 압흐로결정이 된다는말이 나게되자 이왕도로부근에 점포와 주택을둔시민들은 크게렴려하야 지난십사일에 교섭위원으로시야(矢野)난파(難波) 황인현(黃仁鉉)삼씨를 선정하여 충남도청에진정을하얏다는데 장래결정을 주목중이라하며 만일에 도로를변경케된다면 신선도로에 면내인가 를로보필요하리라하야 민간측에서는 이왕과가티 되기를희망한다한다

# 本報楊口支局서 管內敎育界踏査
## ◇래사월십일경부터실행

【楊口】 일면일교(一面一校)의실시를계창한지 이미 오래되면 적이광대한 강원도일대는삼면내지이면 일교도 시설되지못하엿스니 산간벽지에 잇는수천수만의학령아동은 어데로 수용할것인가? 구한문서당과 개량서당에서 설비의불충분과 시설의불비함도 불고하고 오륙명으로부터오륙십명식 교수 하는것이근일에 현상인 가반에강원도당국으로부터 인가(認可)가 업다는구실긔에서당이나야학강습회등의폐쇄를 명령한바 잇서양구군내(楊口郡)에만도오십여개소의 폐쇄를 당하엿다 함은긔보한바 이거니와 이제본보양구지국(本報楊口支局)에서는지국장이하지국원이 총출동으로 군내각교육긔관의 현상을 철저히조사코자하야 좌긔 일할과가티 실제답사를하리라는데 일반인사의적극후원이잇기를바란다한다

◇四月十日楊口面一圓◇四月十一日南面一圓◇四月十二日東面一圓◇四月十三日亥安面一圓◇四月十四日方山面一圓◇四月十五日北面一圓◇四月十六日ー十八日水入面一圓

# 二千圓基金으로 幼稚園을設置
## 【社會事業家興南徐氏壯擧】

【興南】 세상에는누구를물론하고 자긔개인의 행락(享樂)과 행복(幸福)을 위한다면 모든재산(財産)도 로력도 앗기지안치만깃흔재산과 가른 로력으로도그것이대중의 일을 위한다면누구든지 주저치안는 사람이업다더욱이 재산가(財産家)의 심의로서널리사회사업(社會事業)에동정하는사람이 잇는가하면두말할것업시 변전되는 시대사조에 순응하며한거름 나아가서는민족애의 발작이 아니면안될것이다 여긔서 사회사업이라면재산도로력도악기지안코자긔의힘잇는데까지 동정하는분이잇스니 이제그내용을소개하면 아래와갓다

×

그는본적을함주군삼평면(咸州郡三坪面)에 둔서진송(徐晋松)(三六)씨로 자긔의향리(鄕里)에서도무산아동을 위하야 야학(夜學)을 설치하고 물질적정신적으로만흔동정을하얏슴은안이라일즉이조선전토(朝鮮全土)에쓰린눈물을 뿌려가며 피와땀으로 구원하여가든 관북수재(關北水災)당시에도그는일천원(一千圓)이라는 금액으로 만수속(滿粟)과 비료(肥料)를구입하야수만흔리재민(罹災民)에게분배하여 그들의 농자(農資)에보조한일이잇섯다고한다

×

작년에는 주소를 흥남읍구룡리(興南邑九龍里)에옴기고관송사진관(觀松寫眞館)을 경영하여가면서그곳홍산학원(興山學院)에사십여원가티의풍금(風琴)을 긔증(寄贈)하엿슴뿐아니라현금으로도만흔동정을하게되야동학원의발전상만은도음이잇섯니하며더욱이금년에는 오래전에 구룡리유지로 발긔되엿든 유치원(幼稚園)이 용구사미려으로 발긔한지는 벌서이년이되도록성립을 보지못하고 유지들의 활동까지 업슴을 통탄하고 단독으로 현금 이천원(二千圓)이라는거액을투자하야 방금 원사건축에 착수하얏다는데이로인하야 오랫동안 귀여운자녀를두고 갈망하여오든 유치원문제는 해결이 되리라하야일반주민의 칭송과 긔대는나날이놉하간다하는데 여긔서 서씨가 사회사업이라면 쎄집업시 동정하게된동긔는본시 회의현실에도 충분한 리해가잇겟지만더욱이선친(先親)의유지(遺志)도굿게직힘이라고하는데 씨의선친은서윤면(徐潤冕)씨로본래빈(貧)한가정에태여나서극히 근검절약(勤儉節約)한덕으로 자긔의의식주(衣食住)난문제업시 해결하여노코 지금으로부터 오년전에 세상을떠날적에아들진송씨에게유언(遺言)하기를사회사업이라면『물질을악기지말어 선친의유한을 들어달나고』한것이만흔자극이 되엿다고한다 (사진은서진송씨)

# 猛運動開始한 普校增設問題
## 委員選擧코方針決定

【大邱】 대구부내의각보통학교의 학령아동수용난은 금년입학긔에 겨우지원자의 반수밧게 취학하지못한것을 실증으로 각방면에서 이것의완화책을 강구하자는소리가 놉하오든바 십칠일 대구공보(大邱公普) 졸업식에참집한 학부형들로부터 이보통학교증설문제를 또 론의하게되여 지금의정세로보아 남자보통학교한개소와 녀자 보통학교의두학급 증설을 실현하면위선다소 완화될것임으로 삼개소의보통학교 학부형회로부터 대표위원륙명을 선정하야 철저한운동을하기로하고 대구공보 학부형회로 리정혁(李晶爀) 배효원(裵孝源)량씨가 선임되엿는데 이다음 나머지 다른학교졸업식쎄위원이 모다선정되면 본격적운동을 전개할것이라하며 부당국의 조사한바에 의하면 보통학교일교증설증은 금후 륙년간에 사만원의 재원이 필요한데교사도드지안코 일면일교제의 파탄를향교집으로 충당하면 건축비에의한 지방비보조를 이쪽으로 된거쓰면불가능한것도아니라고 한다

# 色衣奬勵로 六百餘名示威
## 안변신고산에서

【新高山】 안변 생활개선회(安邊生活改善會)위익지부(衛益支部)에서는지난삼월십오일 당지시일을 긔회로 각관청학교 종교단체 륙백여명의 응원대를 어더가지고 회긔를 선두로비라를산포하며 색의장려가를 부르면서장시진을돌려권시가를확행하엿다고한다

# 極貧者無料治療
## 甕津醫院의美擧

【甕津】 황해도옹진군마산면온천리(馬山面溫泉里)에사는로동자 로병준(盧炳俊)(四五)이는시내에서로동품파리를하야 근근히여섯식구가 사라가던중 지난동절에우연득병하야 고통으로 지내오다가 시내모병원에가니 고칠수업다는 최후선고를밧고 수일지나다가 정남사지에처하야 옹진의원에가서 구원을 간청하얏든바 동의원한대진(韓大鎭)씨가쾌히승락하야 수십일에 치료를바더겨우개생케되엿는데 본인으로서는 재생의은을념한은 물론이어니와 일반인사의칭송은 더욱자자하야 현사회의 모범인물이라한다하며 유지제씨들은 그극빈자의처지를생각하야동정이매일답지한다고한다

# 賭博嚴重團束

【鎭南浦】 이지유진남포에는 도박이 성행하엿슴으로 이것을

# 屍體發見者에 一金千圓懸賞
## 실업가로강에빠저죽엇는데
## 參萬圓保險加入者

【楚山】 평북초산군초산면성세동 일륙사번지에 거주하는장진흥(張珍濃)(三六)씨는지난칠일정오경위원군밀산면남파동(渭原郡密山面南波洞) 압록강(鴨綠江)에서익사되얏는데그시체를발현하는자 에게는 금일천원의현상으로 수색을 요구한다는바그자세한 내용을 듯건대위원읍에서 출발할즈음약간의술을마시고 상당히취한가온데 썰마(雪車)를타고 압록강중으로 도라오든도중 썰마를 쓸든소(牛)는산중에서 바위가 떠러지는소래에놀내며 어름이 얼지안이한곳으로뛰어 나지못하고 그와가티부참하게도 사십전 청년으로불귀의수중고혼이 되엿다는데 전긔장씨는 그러타할 학식은업스나자수성가한 실업가로서 교육사업에 긔부가든것을 악기지안니하는인사로서 남은 가족으로 칠순당년의 빙모와 안해일남일녀를남기엿는데 삼만원의 생명보험에가입이잇다고하다

# 五萬圓資金으로 고무工場을新築

【江景】 강경시장은원래충청남도에서 제일위를점령한 일대도시인만큼수륙(水陸)의 교통이편리하고 상업지대로 나날이 발전함을따라 근래의대자본가(大資本家)가 집중하기시작한 론산군은진면련서리김종국(論山郡恩津面連西里金鍾國)씨와론산역전리강복(論山驛前里姜福)씨등의발긔로 자본금 오만원이라는 거액을출자하야 방금강경황금정(江景黃金町)에 수백평의 긔지를매수하야 공장건축에 착수한바 금년오월경이면 준공락성될예정이며 남녀직공을합하야 백명이상을 장차수용하리라는데 강경지방인사들은 당지발전상으로 매우환영한다고한다

# 道內各普通學校 授業料減下建議
## 필수항목파리유를렬거하야
## 全南道議員連署로

【全州】 전남도의게평일인십사일에는 전남도평의원 전원의서명날인으로 전라남도내 각공립보통학교 수업료감하에 대한건의안을 제출하얏다는데 그에대한리유는아래와갓다한다

◇建議案

全羅南道內各公立普通學校授業料減下에關한件

◇理由

大凡民族의盛衰와國家의隆替은國民의敎育普及及如何에잇슴으로써朝鮮人은急速히義務敎育을頒布하야學齡兒童의全部의收容을絶叫하기를마지안는바이다當局에잇서서도一面一校制의計劃을樹立하고敎政을進展식히는것은곳이輿論에順應할뿐만아니라갓가운將來에잇서서義務敎育制度를實施할前提로밋고吾人은크게期待하는바이다그러나現下初等敎育의狀況을보건대授業料의負擔過重에依하야學齡兒童으로써就學이不能하고通學兒童으도中途에退學하는者가續出되는것은숨일수업는事實이다이어찌朝鮮人初等敎育上에一大暗影이아니라!오직一視同仁의新政을實施하야玆에二十有餘年間諸般施設을漸次發展식혀地方自治制를實施하고잇는今日에獨히敎育界에잇서서만이러한狀態를目睹하게되는것은實로憂慮할現象으로써吾人의到底關心치아니치못할바이다於是乎當局은特히朝鮮民度를參酌하고如上의見地에서實狀況을考慮하야本道內에잇는普通學校의授業料를하로밧비低減하기를要望함

右建議함

昭和七年三月十四日

全羅南道評議員一同

# 取下도不拘하고 罰金刑을卽決
## 피고는정식재판을요구하다

【德川】 평남덕천군잠상면내포리(蠶上面內浦里)농민사리사장겸 개명의숙교사인 김동삼(金東三)씨와동리에잇는백금준 김혜현、김봉선、최두관(白金俊、金惠鉉、金鳳善、崔斗寬)등 오명은 지난일월십일밤에 전긔개명의숙에서 술을먹으며 놀다가 그동리최병선(崔秉善)에게대하야 개명의숙 신축락성식을 거행의쎄에 부음을밀려주지안엇다는 의미하에서 전긔김동삼외 네명이최병선을 란타하엿다는데 피의로최병선이가 고소를 제긔하야 목하 고문사건으로 문제되여잇는 사돈경찰관주재소에서 가혹한취조를밧고 덕천경찰서로 압송된후에 피고인김동삼측과 고소인 최병선측과의 량방간에화해가성립되야 고소취하서를 제출하얏슴에도 불구하고 덕천경찰서에서는 입건서류를 평양지방법원덕천지청으로 넘긴결과 박범원 덕천지청에서는 지난 삼일부로써 상해죄로 피고인김동삼 백금준 량인에게는 각기벌금 오십원씩에처하고 김혜현김봉선 최두관 삼명에게는 각기 벌금삼십원씩에처한다는 략식명령(略式命令)을 보내엿다는데 이지난十일에 송달되엿다 피고인들은 불복하고 정식재판을 신입하리라고한다

# 長淵銀杏敎會 特別大復興會

【長淵】 황해도장연군은행정로교회에서는 조선각지로다니며 현신적로력을하며 각교회마다 미증유의부흥을 닐으키는 황국주(黃國柱)씨를 청빙하야 지난팔일부터 일주일간 특별부흥회를 개최하얏섯다는데 련일각처 교회는물론 멀리 재령、신천、은률、풍천동지에서까지 만히 운집하야 부흥회원이 무려약천명에 달하야 장내는 시간마다 립추의여지가 업시대성황을 일우엇섯는데 참석한교회수로는 [illegible] 이엇섯다하며 신신자도 적지안엇스나 특히 내적중심적부흥운동을 닐으키엿다하며 나어장연신회지방에 부흥회 인도차로 황국주씨는지난십오일에은행정을 떠낫다한다

# 前科二犯의 窃盜를逮捕
## 진남포서에서

【鎭南浦】 진남포경찰서에서는일정한주소가업는최석현(崔錫賢)(三○)이란자를 검거하여다가 취조한결과 그자는전과이범으로 절도죄로 징역에처벌을밧고 본년일월십일일에진남포형무소에서 나와가지고 생활이곤난할뿐아니라 모히에 중독까지되여 전후오십여건에절도범을행하여 부민의 가슴을놀나게한자이라고 한다

# 乞人凍死

【高敞】 전북고창군 무장면백학리(全北高敞郡茂長面白鶴里) 길에서급격한치움에 지난십오일밤 얼어죽은 걸인이 동사를 햇다는데 탐문한바에의하면주소불명(住所不明)한차화이(車華伊)라는데발견한 행인이 당지주재소에 급보를한바 돌은경관은 공의를 대동하고 현장에가검시(檢屍)한결과 파동사로판명되야 매장일절은 동면로동회원이 담임햇다고한다

# 凍死

【永興】 봄이여서멀지안어 배는입이 남국의쏫소식도 전하려는 배북선지방에는 수일전 눈비지난뒤에의외의 극한이 습래하야 오히려삼동이상으로 매게치운늣김이잇서 일반는쎄아닌 괴후에일편놀나며 일변올해의 형편이엇덜가하야 우려함음이 엿는데지난십사일밤에는 읍내도정리(邑內都井里)부근에서는걸인한아이에커렬이쎄아닌동사(凍死)를햇다한다

# 卒業式場에 寄贈品還至

【筏橋】 무산아동(無産兒童)이백여명식을 십유여년 동안이나가르처 오는전남벌교포(全南筏橋浦)사립송명학교(私立松明學校)에서는지난십칠일에졸업장수여식을 거행하엿는데 금년졸업생이 서른네명에 달하여 현경은 자못영양하나경비의곤난을아는유지로부터 긔증품(寄贈品)이 답지하엿다는데 긔증한인사의씨명과 물품은 다음과갓다한다

松廣寺金五圓 蔡眞鉉金五圓 村上史郞金三圓 朴士雁空冊二十冊 鉛筆十二打 金洪鐘空冊二十冊 洪寅灼空冊二十冊 金基雄空冊二十冊

# 京城金化間 自動車開通

【金化】 경성김화간도로는경원선(京元線)일동도로가관통된지는 임의오랫스나 긔차관계로 우금자동차영업자가업는바금번김화군김화면읍내리(金化郡金化面邑內里) 김긔옥(金基玉)씨가자동차선로허가원(許可願)을 제출하얏든바 월여전에 허가되엿는데 경성운천(京城雲川)간을왕래하는 내선자동차(內鮮自動車)와련락하야 경성김화간을 직통한다고한다

# 高敞에大火

【高敞】 전북고창군 무장면 교흥리일백칠십오번지(全北高敞郡茂長面校興里一七五) 공가에서지난십사일오전두시경에 발화되여 전소햇다는데 손해는약오십원가량이라하고 발화원인은 확정히미상하야방금조사중이라고한다

# 모히中毒者 無登錄四百名
## 평양경찰에서대활동하야
## 三十名을一齊檢擧

【平壤】 평양서에서는『모히』중독자가 등록치안코『모히』주사를 맛고잇는자가만흠을 탐지하고 그본거(本據)를 소탕할려고 내사중이든바 십륙일아츰 위생계원총출동으로 부내수개소의 소굴을 포위하고 삼십여명을검거햇다 검거된자들은전부가『모히』폐인생활을하면서 부내각처에서 절도질을하는자들인데 동서에서 검거는 압흐로 계속할방침이라한다 평양부내에는 등록치안코 주사를맛는 한자가 사백여명이라하며 등록된자도 이백여명이나잇다고한다

# 放火窃盜

【寧邊】 평북녕변군룡산면수구동강현묵(龍山面水口洞康賢默)의집후원나무덤이에 방화하고 그가족

# 地方各學校
## 卒業式消息

### 沙里院農業學校

【沙里院】 황해도봉산군 공립농업학교제사회졸업식은 지난 십오일오전십시에 당교 강당에서래빈으로는 지사대리 하야내무부장을비롯하야 오륙십명 참석하에성대히 거행하얏는데 졸업생은윤홍선(尹鴻善)군외이십구명이며그중우등생은다음과갓다고

◇優等生 閔丙畢 姜晟昌

이 [illegible] 에거처하야 월자(月子) 두쌍과 은지환(銀指環)[illegible] 도주하엿다는 급보를접한 소관 경찰서에서는 범인을 수색중이든바지난 [illegible] 원(寄留在所員)이체포하야엄중취조한결과 김례준(金禮俊)으로판명되엿다는데전후범

# 地方瑣信

【東萊】 東萊溫泉旅館 主人安京이란女子와外國人四人이共謀하야 二千圓價値의 집을九千圓에팔라든一攫千金夢!

◇ 結局은詐欺罪로지난十五日釜山刑務所로送局되엇다고!

◇ 그들는또무슨꿈을꾸고드러안젓노?

# 地方人事

▲韓性求氏(保寧署前巡査部長) 今番警部補合格되야警察部로轉勤人事次去十五日本報大川支局來訪

▲李興薰氏(本報大川支局長)讀者訪問次來二十日부터各面에巡廻豫定

▲南相沃氏(本報庫底分局記者)局務를帶하고十六日元山方面出張

▲洪淳峰氏(興南洪濟醫院長)京帝大에서內科小兒科硏究次로去三月十五日興南을出發

▲金寶晟氏(精一齒科醫院長)咸興府大和町二丁目으로移轉

▲本報興南支局은興南邑新上里前洪濟醫院으로移轉 電話一六四番(但取扱電話五二番은廢함)

▲高橋若三郞氏(鐵山郡庶務主任)二十二日熙川郡庶務主任으로轉任人事次本社熙川支局來訪

▲井上芳德氏(江原道產業技手)楊口郡에赴任人事次去十二日本報楊口支局來訪

▲永井時雄(殖産銀行鐵原支店土地鑑定員)沙里院榮轉人事次去十七日本報鐵原支局來訪

▲國武氏(麗水警察署高等係主任)新任人事次十四日本社麗水支局來訪

▲崔志化氏(安州中央敎會牧師)朝鮮長老敎總會派遣渡滿視察中去八日歸安

▲李鍾漢氏(慶北道主催)日本畜產界視察向發人事次로本月十一日本報慶山支局來訪

# 丁抹體操講習會

時日 三月二十一日 五日間 自午後四時至同六時

場所 元山第一公立普通學校講堂

講師 金保榮先生

主催 大元俱樂部

後援 朝鮮日報元山支局

申請期日 三月二十日午後五時

申請場所 大元俱樂部(電話九四七番)

會費 五十錢

# 統營、閑山島探勝團募集

時日 四月六日(陰三月一日)

會費 一人當八十錢

申請場所 南里趙明奎商店、西中里金勝大商店

主催 朝鮮日報熊川分局


泄瀉.腹痛.腸胃加答兒의速治良劑

健胃固腸丸

胃腸의疾患에

◎主治効能

暴飮、暴食、食傷、水傷、吐瀉、寒冷、消化不良、時候病等으로 나는모든泄瀉와腹痛을고칩니다

藥價 廿錢 卅錢 五十錢 一圓 / 二圓 三圓 五圓 十圓

小兒에게는專門의 小兒固腸丸이有함

新發賣品

服用키쉬운錠劑

泄瀉腹痛에 一回 三錠

腸胃衰弱엔 一回 一錠

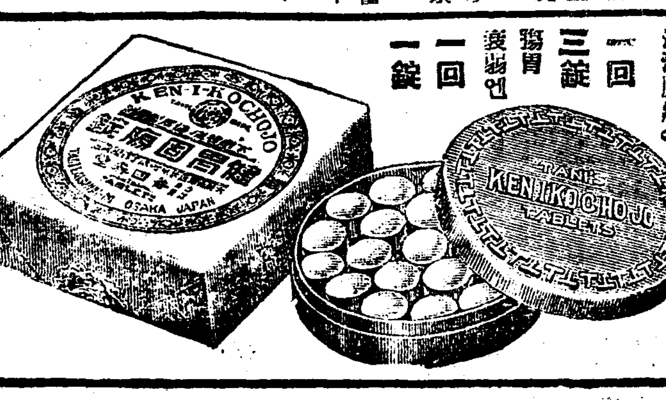


定價 七十回分 金五十錢 / 百六十回分 金一圓

大阪市東區伏見町 合資會社 谷回春堂 振替大阪一七〇番

# 三百餘의 大刀軍 通遠堡驛을 襲擊
## 二時間交戰日本軍九名死傷 安奉線南部騷然

【安東縣】 십칠일정오경약삼십명의 무장중국인이안봉선(安奉線) 통원보역(通遠堡驛)동방산에나타난것을비롯하야 그곳지방분견대수비병과 주참 경찰관은즉시로 추격수사를하엿스나 그들의자취는 뵈이지안어 돌아왓던바 십구일오전륙시경 그들은다시삼백여명의대도회(大刀會)와연락을 취하야 동방산으로부터통원보역을 포위습격 하기시작하야 약두시간동안 교전하고 대도회의 일대는 역동방으로도도주하엿다 이정보를 접한련산관(連山關)에재상중대는 중대장대촌(大村) 대위이하 약○백명은현지로 급행하야 방금추격중이다 그런데고최초교전시의 일본군의피해는 군인두명관동청(關東廳)순사두명 자경단원한명합다섯명이 사망하엿고 군인세명 안동현순사 한명합네명이부상하엿다

# 機關銃隊等 現地에急派
## 大刀軍도七名死亡

대도회일단이 통원보역을 습격하야 일본군측에서 적지안은사망자가낫다는 급보를접한 계관산(鷄冠山)케일중대소속송전중위(松田中尉)이하사십칠명경관 유동대 빈전(濱田) 경부이하이십칠명는 계관산공의대를 대동하고 동일오전륙시 회동렬차규칠시십오분의 림시렬차로 각각통원보에출동하엿다는바대도회측의 전사자는 칠명이라하나 전화선에선 이번부통신으로 상세한것은 알수업다한다 또한 안동현경찰서에서는 고산(高山)서장이 부하이십오명에 기관총을 가지고십팔일오전에 현장에급행하엿다

# 莊河市街를占領 縣長等全部監禁
## 완전히마적에게점령되고말어 放火、巡警等을殺傷

【安東縣】 지난십칠일대고산(大孤山)으로부터모처에도착한정보에의하면십륙일오후십시경두목이비상한마적삼백여명은 장하현시가(莊河縣市街)를습격하야 시가각지요소에방화를하는동시에현장등요인전부를감금하고 순경다수는 사망을당하엿다 동시가는목하마적에게 점령되엇슴으로 상세한것을알수업스나 동현지도원전부가봉천에 출장중 진괴보도를듯고급거히돌아가는중이라한다

# 大砲도가진八百名 湯山城襲擊計劃
## 登鐵梅等은決死隊를募集 北平서軍器移入說

【安東縣】 탕산성(湯山城)부방양사중리(中里)되는 마의구(馬義溝)부락에 체재중의마적두목채문요(蔡文耀)오승귀(吳承貴)의일단약칠백명(그중이백명은대도회원)은토성자(土城子)방면에 정찰을파견하야 일본군경의수를 정찰하는동시에 최근에손에너흔대포두문을 산상에노코 경계중인바 이삼일중에는 재채탕산성을습격할모양이라고한다 또한편에 두목 등철매(登鐵梅)는 봉황성(鳳凰城)제사구 첨산굴(尖山窟)에서 결사대를모집하야 북평에서발송한누괴와 의사용법과 공방연습(攻防演習)을실시하고잇다는바 일설에의하면사변으로인하야사망한가족에의하야는 현소양(小洋)사천원의 위자료를주어 영구히생활을보증하리라는포고를하엿다고전한다

# 慶北警官增員 年度初에實現
## 경무과장상경하야량해어더 思想運動의激化로

【大邱】 조선에경찰관을증원한다는것은 오래동안 총독부당국에말이잇섯든모양이나구체적으로 실현되지안햇든바 요지음만주국(滿洲國)이건설되는것을계긔로그실현이 각각도로 구체화됨에 따고 경북경찰서에서는근래에사상사건이 빈발하는것을보아압흐로도더욱더사상운동이복잡하여질것을 예상하고경관증원코저호곡경무과장(戶谷警務課長)이총독부에가서 경북도내의실정을개진하고대구는평양(平壤)이나 부산(釜山)에 비하야경관일인의 담당인수가배수나된다는조건밋헤량해를어덧는데 불일내에 실현되지못하여도년도초에는좌우간실현되리라한다

학교(農校)학생의유일한단체인근농회(勤農會)에서는금년신학긔에 계획으로 삼백여원의경비를 들여 축사(畜舍)를건축하고 우유(乳牛)두마리를구입하야첫을 짜서 읍내시민에게배급하야 지방인사에게 편의 도모하는한편에 무산가정의 학자를채공코자 계획중이라는바 종래읍내에우유 배급소가 업서평양에서긔차편으로 운반되야 시민에게배급하엿슴으로 비상히불편을늣겨오든바 금춘 부터는그런비편이업서질터이다

# 護身用拳銃 傭人이窃取
## 범인곳잡혀 元山署騷動

【元山】 지난십칠일원산에는

# 安州農業學校 無産學生福音

【安州】 평남안주(安州)농업

# 檄文撒布嫌疑로 靑年五名을檢擧
## 【○○線反對宣傳씨라】 檢擧範圍擴大될듯

【羅南】 이삼일전부터 라남(羅南)에서는돌연히긴장미를띄우고서원을 총동원시켜 롱성면수성방면(瀧城面輸城方面)에경거망을느리고 장모(張某)외 사명을검거하야 엄중취조를 한다는데 사건내용은 매락님문안바에의하면 지난십일륙군긔렴일을 긔회로○○선반대 선전격문을산포하엿다는데 그리하면에는수일간간도방면에서 잠입한 청년두명이잇는듯하다하여경찰은일층더맹렬히 활동중이라하며 그활동범위를보아사건은일층더확대될듯하다한다

# 失踪된二隻中 一隻洽津에漂着
## 한척은행방불명이되여버려 元山鯖魚船遭難詳報

【元山】 지난십륙일오전세시원산항 부근해안인여도(汝島)바다에서풍랑을맛난목선이 침몰되는동시에 다수한 수국의 혼이되고 말엇나 한다 이제대략의 내용을조사한하면 동해안바다에 청어를 잡으려나아갓든 명신환(明神丸) 이라는발동선은세척의조선목선에 청어를 잡어싯고 『울릉도』를매여잇글고원산을향하야 오나가진괴 여도라는 섬압흘지날 때에 풍랑을맛나게되자 발동선은 풍랑을 거슬녀질주할뿐이 나세척의 목선은발동선에 쇠울 풍랑을 거슬으면서 계속하야갈수가 업게되자 최후의수단으로이를끌고 가는닷줄을 끈허버리게되자 진괴의목선 세척은 풍랑에밀니워 도라단이다가 한척은구사일생으로흡진(洽津)이라는곳에표착(漂着)케되고한척은선원불동과 더누더 행방이불명되엿스며 한척은해상에서 풍랑을 당하야침몰중에 잇는것을마츰신창환(新滄丸)이라는발동선이지내다가 간신히 선원넷사람중 세사람을구조 하엿슴으나 이요두사람은 무참이도 수국의 혼이되고 말엇다는바 상세한것은목하조사중에잇다고한다

# 難破된一隻의 船員一名은溺死
## 三名은겨우救助되여

【庫底】 지난십칠일에통천군고저항(通川郡庫底港)에서약일백이십해리가량상거되여잇는란도(卵島)부근에서『대구리선』현해환제오호(玄海丸第五號)가고기잡이를하고잇든중 어데서인가 사람살리라고 간신히웨치는소리를듯고 그곳을당도하여본즉 세사람의선원이 물에잠긴배를붓잡고 간신이 부터잇는것을구원한 사실이잇섯다는바 이제그자세한 내용을듯건댄 함남문천군명호면청어리(文川郡明湖面靑魚里) 김응수(金應洙)외삼명이 지난십사일에 통천군흡곡(通川郡歙谷)에서청어를반재하고 발동선에끌이여 원산을향하던도중 졸연이폭풍을맛나 위태한지경에이르자 진괴 발동선은 끌고가든 목선을 사정업시떼여바린그대로 가버렷슴으로 동목선은 드듸여침몰될지경으로 란도부근까지가다가 다행이 살엉은구원을당하고 일명은 행방불명이 되엿다는바구조된 세사람과 익사자의 주소씨명은다음과갓다한다 ▲咸南文川郡明湖面靑魚里 金應洙(三五)▲同 金應三(二三)▲同 金應五(二三)▲金炳一(三一)(死)

원산경찰서에서는 비상경계를 하고 범인체포에 힘써 소란을이른것이다 사실의내용인즉 원산부써천정(泉町)에서 음식점 영업을하고잇는 일본인 유다괴요(有田)라는녀자는 신용으로 『모젤식』권총하나와란환칠발을 도낭크안에 너어두엇든바 괴요는그집고용사리하고잇는평양(平壤)출생의 박경수(朴敬洙)(三一)라는청년이 지난십칠일 오전구시경 크를가지고 어데로인가 자최를감추엇섯든것을 동날 오후에야 이가튼 급보를접한 원산경찰서에서는 각방면으로 수색한결과 오후팔시경에 이르러 장촌동(長村洞)하숙옥영업하는박모방에잔녹하여잇는진괴범인을상리파출소(上里)와순사가체포하얏다 진괴범인은진괴유다(有田)집에 고용사리를할때에 현금석(五拾圓)(三一)이라고가명을가지고잇섯다하며 진괴방행한 동랑크안에는 춘천(春川)우편국진금액면칠십원의진신위체(爲替)임메가 들어잇섯나 한다 진괴범행에동긔가 무엇이엿는지 경찰당국에서는 일층엄중한 취조를하고잇다하며 공범으로 지명된 모든 사건의전체가 판명되게되자어데는 장척하여버리엿나 고한다

# 馬山에火災

【馬山】 십칠일오후세시경마산부오봉동대구려관(大邱旅館)에서는 주인박봉석(朴鳳石) 내외가나드리나간사히 부엌사환 아희김근수(金根守)(一五)가점심국솟에 불을때이다가 계질아희가 이웃집에 무릅하는 계집아히가 가튼집에서 심부억에너은 나누에 옴겨부터 시가칠팔백원의 초가집이 전소하엿스며 세간사리도 하나도구하지못하엿는데 손해액은 전부팔백원은되리라고한다

# 趙誠廸君釋放

【高原】 본년삼월십육일에고원경찰(高原警察)의손에체포되여 삼개월동안이나 비밀에부처고 취조를밧하든 동군하발면하고도리조성적군(高原郡下鉢面下高島里趙誠廸君)은지난십육일무사석방되얏다 고한다

# 朴成守氏特志

【新興】 함남신흥군읍내(新興郡邑內)례배당(禮拜堂)뒤 나올에사는박성수(朴成守)(六○)로인은요사이면수속(滿洲粟)세가마니(三叺)를사서 부근빈민이십여호에 분배하엿다는바 넉넉지못한 박로인의 이미거에대하야 일반은 칭송하기를마지안는다 고한다

# 全州市內에 强窃盜橫行

【全州】 지난십륙일오전두시반경에 전주대화정(全州大和町)지전데두(池田)(三)의 집에는 엇더한괴한이침입하야 뼈마춤 인적긔에 놀내어 밧그로나온주인 지전데두에게 식도(食刀)를내보히며 돈을달라 협박하야현금십사원을 강탈한후 손에쥐인반지까지달라하얏스나지전데두가자긔가쥐고잇는반지는보석이아니오 유리라고발하니 괴한은 그대로 몸을감추고말엇다는바 급보를접한 소관전주경찰서(全州署)에서는몃칠전시내대정정(大正町)천기상점(川崎商店)에 침입하얏든 강도범인도체포치못한이때에 다시이러한 대담한 강도가출현하얏슴으로 범인수색에 노력하얏스나 범인의종적은 아득하야 오리무중이라한다 그런데근자시내에 이러케강절도가 횡행하기는 전에업는일로서 일반가정에서는 대단히불안을 늣기고잇다하며 경찰은이로인하야 범인을엄탐중이다

# 草原檄文事件 警察搜査益嚴
## 배후의책동여부아직도미상 靑年三名을다시檢擧

【新上】 함남정평군장원면초원공립보통학교생도(定平郡長原面草原公普生)들을중심으로하고이러난초원격문사건(草原檄文事件)으로정평경찰은십여명의청소년을 검거취조중 이며지난십육일에는 십여명의 사복경관머가 사건 발생지인초원에도착하엿다한즉 긔보 한바어니와 초원주재소에서는 응원대와합세하여 부근일대를 엄밀히수사하는 중이며 지난십칠일에는 정평농민조합원 김모(金某) 등세사람을 또다시 정평본서로 압송하엿는데 진후일간 이정평서에 류치되여 취조를밧고잇다고한다 그런데 이번격문은공보생도등 소년들의 손으로 작성되엿스며 그들의 손으로 산포된것까지 판명된 모양이나배후의책동 관계에잇서서는 아직도그럴듯한 단서를 잡지못한모양으로경찰은 매우초조 해잇다한다

# 安州에映畵常設館

【安州】 평남안주읍(安州邑)

# 天氣豫報 맑으나치울터

低氣壓은全南遠海에잇서東進하고잇다 그때문에中部以南에는降雨雪이잇고北朝鮮도흐린편이다 氣溫은昨朝부터五度內外昇하얏다高氣壓은北中國에서漸次朝鮮에擴大될으로明日은天氣가良好하나多少추웁다

昨日氣溫 最高八度六分 最低零下五度

# 市內各圖書舘에 藏書廿三萬卷
## 작년중에열람한사람 五十萬六千五百人

경성부내에잇는네개도서관의작년말 현재서적수는화한서(和漢書)이십일만삼천사백삼십륙권 양서(洋書)가일만칠천삼백팔십륙권 도합이십삼만구백두십구권으로 개관일수는 일천이백딸일로 열람자는 오십만륙천 사백구십일인이라는데 이제 도서관별로 소유책수는다음과갓다한다

| | 和漢書 | 洋書 | 計 |
|---|---|---|---|
| 總督府 | 九六、六七一 | 七五九 | 一〇、三三〇 |
| 鐵道 | 一七、一〇一 | 九九九 | 一八、一〇〇 |
| 府立 | 一四、〇六二 | 一、八五五 | 一五、九一七 |
| 合計 | 二一三、九三六 | 一六、五五三 | 二三〇、四八九 |


全朝鮮漢方秘法을爲始하야 全日本中國西洋各國의淋藥秘方懸賞應募七百餘種이상의審査特選된

# 當選淋藥發賣開始

天下待望의 淋疾根治藥 新發見

慢淋은不可等閑이니 只今곳當選淋藥으로 根治하기를決心하시요

無特効면全額返金 保證書在中 奉仕的特價

漫性重症用十日分八圓 同輕症用一週日分四圓 急性重症用十日分五圓 同輕症用七日分二圓五十錢

送料各三十錢 先金이면無料

男女各種淋疾帶下冷症必 根治慢性用十五日分三人共同注文하시면二十圓에 販賣

詳細說明書贈呈先請求하야 보심도可

京城水下町四四 平和堂難病研究部

一郡一處專賣店募集中

고초장에는 ⊕標 고초가루를사용하시오

◆고초장소요◆ 梅印一斤에 金六十五錢 櫻印一斤에 金四十錢 (但當店渡價格) 市內에限하야配達함

京城鍾路洞二六五 今村洋行 電光六九番

松印(실고초)一斤箱入 竹印(보통가루)一斤袋入 關印(막가루)一斤袋入

照會하시면見本과價格表發呈

# 春季腕時計大特賣
三月十日부터三十一日까지

恒例에依하야기다리시든賣出을十日부터開始합니다

輸入品暴騰한때임에도不拘하고 昨年대로廉價奉仕할을得함은오즉弊社의자랑하는바임니다

クローム側
十型アンクル十五石入リボン又는皮付 金四圓七十錢
十型 同 十五 同 同 金五圓九十錢
九型 同 同 同 金七圓
八型 同 同 同 金八圓六十錢
八型 同 同 同 金八圓二十錢
十型三味型皮付十五石入 金六圓五十錢
捩型女子用十型十五石入 金十圓五十錢

十八金側
十型アンクル十五石入9Kリボン又는皮付 金十四圓
九型 同 十五石寶石入 金十四圓
八型 同 同 金十三圓
捩型長白皮付女子用 金二十四圓

京城本町一丁目 株式會社 大澤商會京城支店

通學用置時計 陳列特賣

● 頭의疲勞 ノーシン (노-신)

執務者 讀書 工夫 徹夜等의過勞時에

ノーシン을服用하면 頭腦의疲勞는速히快復하야精神이 明快케되어愉快히事務를 할수잇는安全한頭腦의疲勞恢復藥이다 全國藥店에잇다 ●

粉末純乳 ラクトーゲン (라구도-겡)

元京都帝國大學敎授 鈴木醫學博士推奬

# 母乳代用에 一般滋養에

『라구도-겡은 體重增加가充分하며또한消化不良의徵候가업스니까 適當한食物이다……』라함은鈴木博士의報告書中에明記되여잇는一節입니다

愛兒의發育에全力을다하시는 어버이들께對하야라구도-겡은 學理上의 理想品인同時에實續的으로도가장傑出된 母乳代用品인것을알려드리지안으면안됩니다

今日까지母乳不足其他의原因때문에라구도-겡으로育兒된無數한優良兒가存在함은라구도-겡의 無上의자랑인 同時에此後도이世上의어머니여러분께 勸하고십습니다

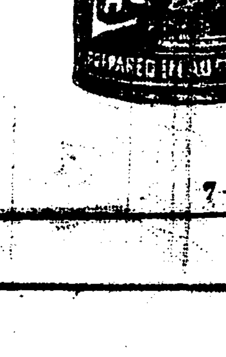


御注意

사실에에다른不良品과석기지안케必히 라구도-겡이라指定하사압

寶元實兒相談部는라구도-겡使用上의疑問에應하니다 많이利用하사압

乾卵食料品株式會社

販賣店、藥店食料品店

7-3-A

# 農業立國을標榜
## 地方民生活安全圖謀
### 滿洲國張實業部長談

【長春發電通】 滿洲國實業部總長張燕卿氏는農業立國을標榜하고左와如한方針으로써諸業의開發에當키로하얏다

一、與地農產物의價値를놉게하기爲하야交通部와協力하야交通機關을整備하고그集散을便케함
一、大豆의栽培、豆粕의製法을改善하야現在喪失하고잇는世界的販路를回收함
一、蒸汽製絲를改良하야對米輸出을圖함
一、煙草栽培를改良하야自給自足의途를圖함
一、水田을開發하야產米의增殖을圖함
一、林業事業의促進開發
一、農作物을原料로하는手工業을勃興함
一、消費組合、信用組合、輸出組合을組織하야從來農村이商人銀行業者에게빼앗기우든利益을奪回하고農村振興을圖함
一、土地調查를하야開墾事業을起하고匪賊에게도職을與하야地方民의生活安定을圖함

## 豫算提出되면 事業計劃判明
### ◇鄭國務總理談

國務總理鄭孝胥는記者를執政府總理室에迎하고如左히말하얏다 統治方針에對하야는旣히執政이聲明한바와갓치我等은이大方針을遵하야一意國務의遂行에當할뿐이다滿洲國家는誕生되엿슴으로今後할일이만은데各部各部共히諸家任命外지終了되지안은狀況임으로아즉具體的일은무엇이라고發表할수업다그러나各部署의改修工事는順調로進하고잇고執政府는今後一月其他는三週間에各各所定의場所에移轉하게되고諸般大綱을定하야目下各部에서編成中인豫算案이今月中에提出되면大體여러가지計劃도알게될것이다云云

## 新滿洲國의 幣制統一
### 愼重한態度로

【長春十九日發電通】 現在滿洲國內에流通하는通貨는東三省官銀號及中國交通兩銀行의發行하는銀行券及各省發行의官帖等數十億元의巨額임으로滿洲新政府는近日中央銀行의設立과同時幣制統一을斷行하려하야이에對하여如何한方策으로서實施할가에就하여非常한苦心을하고잇다即一步를誤하면經濟界의大混亂을招來할것은不是라故로收拾不能의事態發生을招할念慮가잇슴으로目下開催中의各省官銀行總辦에依하야組織되는中央銀行設立委員會에서도愼重한態度로政策에關心中인바公設政策에依할時는도리어國家의財政基礎를危殆에引導하는結果가될으로외지라도自力本意의
一、新設中央銀行券의限外發行을相當巨額外지認하고紙幣에對한公定市勢를設定하고
二、一定의經濟機關을設하야相當한方法으로回收를實施할方針으로進行하자는意見이가장有力하다한다

## 經常部豫算
### 當分每月編成

【長春十八日發電通】 滿洲政府의豫算은旣報와如한方針으로目下各部에서編成中인바十七日國務會議에서二年度經常部는當分每月마다編成하여此를前月二十五日外지에提出하기로決定하엿다

## 東亞興業常務
### 四月中旬渡滿

【東京十八日發電通】 日本의銀行團의對中投資의中央機關으로서約五千萬圓의對中投資를만들고잇는東亞興業에서는今般滿洲國投資의斡旋役을引受할期待下에常務取締役內田勝司氏는四月中旬現地視察兼準備中으로同社常務取締役으로新國家要路者의意嚮을聽하려고渡滿한다

## 青島稅關에서 砂糖輸入稅
### 十割引上發表

【商通青島特電】 青島稅關에서는砂糖輸入稅를四月一日부터十割引上할旨를發表하얏다

# 事業萎縮、取引不振 預金爭奪戰激甚
## 鮮銀殖銀도積極行動
### 協定率은無視코取扱

京城組合銀行間의競爭은諸事業의萎縮商取引의不振으로貸出好對象物件의激減과預金增加遲鈍으로去益露骨化키에至하야從來이方面에는體面上消極的이던鮮銀殖銀도最近은環境의惡化와共히雙方共히客側을돌아단이고鮮銀과如함은이것專門의支配人代理를두엇스며殖銀도또이에對抗하야他行地盤을蠶食하고잇다한다그리하야市中金利는預金貸出共히相當히大口의것은協定率을無視하야取扱되고잇는模樣이라한다

# 日銀來月中旬頃 第二次利下？
## 市中銀行追隨할듯
### 世界的低金利로

【東京十八日發電通】 十八日英蘭銀行의第三次利下實施에伴하야世界的低金利의傾向이漸次濃厚하야가고잇는데이것이日本金融界에及하는影響은金再禁止의今日에는極히微弱하나金融界의實勢는金利低下의機運을促하고잇다따라서第二次日銀利下說도注目을끌게되엿다勿論現下의實狀에서는「코ー르」와如한一部面에서만金利低下의事實이現出하고一般의貸出利率은아즉低下함에이르지안코잇지만第一次利下에서從來의追隨主義를버리고指導的金利引下를行한日銀은內外形勢에鑑하야來月中旬外지에指導的見地에서第二次利下를行함에至할터이며그引下率은日步一厘程度에그칠것으로看做되나또市中銀行의協定金利率도日銀의이態度에依하야一般的低下를不免이오具體的問題가되는것은日銀第二次利下實現과關聯될것으로보인다한다

## ス號大藏證券 거의滿額
### 市場에서好感

【商通東京十九日發特電】 日銀引受ス號大藏證券八千萬圓의利率은一錢五厘로割高임으로日銀의眞意를疑하는便이잇스나應募는意外로好成績으로十七日中에거의滿額에達한模樣이다딸어서目下의金融緩和를알게되는同時에갓가운前途에日銀第二次利下에可能性이만케되엿슴으로市場에不少한好感을與하얏다

# 朝鮮保險業令 立案을完了
## 審議後에法制局廻附할터
### 內容은日本에準據

朝鮮의保險業은相當히進展되는中임으로總督府當局에서는會社令에依한保險業의監督을保險業令에依하고자朝鮮保險業令을制定立案中이든바大體成案을得하얏슴으로近間審議室의審議가終了되는대로法制局에廻附할터로內容은日本의保險業法에準한것이라한다

## 議會提出할 追加豫算
### 大藏省議決定

【東京十八日發電通】 滿洲事變外에第六十一議會에提出할追加豫算에對하야大藏省은十七日省議를開하고協議한結果恩給增加、公債金繰入의二件을決定하고閣議의承認을經하야二十二日議會에提出하기로되엿는데即如左하다

一、昭和六年度追加豫算第二號
歲出
恩給 百四十二萬二千圓
歲入

公債에求함은當치안라하여苦肉策을講하고本年度普通歲入增加豫想約四百萬圓의一部를此에充當하기로決定하얏스나그러나決算을待치안코歲入超過를豫定하고此를財源으로追加豫算을組함은一般會計에서는처음임으로財

一、昭和七年度特別會計追加豫算第一號
關東廳特別會計
歲入
公債金繰入 三十五萬四千圓
歲出
滿洲事變費 三十五萬四千圓
公債金特別會計
歲入
公債金 五千九百九十二萬一千圓
歲出
一般會計에繰入 五千九百五十六萬七千圓
關東廳特別會計에繰入 三十五萬四千圓

## 恩給增加額 百四十萬圓
### 剩餘金으로充當

【東京十九日發電通】 高橋藏相은恩給의增加百四十餘萬圓의追加豫算의財源에窮한結果아즉年度終了되기前에미리本年度剩餘金을最低四百萬圓이라고豫想하야이것을財源에充當키로決定하얏다如斯히剩餘金을年度內에使用하는것은特別會計에서는稀有의일로議會에서는相當히論議의的이될것이다四百萬圓의剩餘確實이라고보든大藏當局은計算은如左하다

一、赤字補塡關係
當初의本年度歲入減豫想額一億四百萬圓前內閣의歲出節約額四千萬圓歲入不足六千四百萬圓
右補塡方法減債基金繰入底止額四千四百萬圓事業公債發行額二千百萬圓合計六千五百萬圓差引剩餘金百萬圓
二、最近의歲入歲出關係
歲入의純增加八百萬圓主로專賣益金通信收入關稅歲出의純增加五百萬圓主로大藏省券利子差引剩餘金三百萬圓剩餘金合計四百萬圓

## 海軍建築局 整理延期存置？

【東京十九日發電通】 海軍에서는若槻內閣當時의整理案에依하야本月末外지建築局縮少와人員百二三十名을整理하기로되여잇는데上海事變今後轉向如何에依하야急히實行하면支障을生할으로整理를延期하게되엿다그時期는六月外지라고보여지나事變의進展如何에依하야는더延期되고結局그냥有耶無耶로整理人員도最少限度에그처存置될것으로觀測되는한다

# 最高所得課稅案
## 米國下院에서可決
### 個人所得六割五分

【華盛頓十八日發電通】 米國下院은十八日個人의大所得에對하야서는最高六割五分會社의所得에對하야서는最高一割三分의附加稅를課할案을可決하얏다

# 滿洲方面과의 對外貿易活況
## 綿糸布、水產物、砂糖
### 果實等의輸出激增

對外貿易은主히滿洲方面의二月中의輸出高는關東州十七萬七千七百二圓間島九萬六百七十二圓其他南洋百五十七萬三千二百二十圓北滿洲千七百七十一圓山東省十萬七百三十一圓南中國皆無이오小包에依한것二萬三百三十五圓計百九十七萬四千二百六十六圓으로前年同月에比하야百二十五萬九千九百五十五圓增이오前月에比하야三十四萬四百十九圓의增加를示하얏는데滿洲貿易은一月以來依然活氣를呈하얏고爲主히綿絲布、水產物砂糖、果實等의輸出이激增을示하얏다

## 府副業講習會

京城府主催下에二月十二日부터府廳四階에서講習中인副業獎勵布帛加工講習會는十二日로써一期間을終하고第一回第二回의講習을終了하야目下第三回의講習中인데二十日로써第三回講習을終了키로되엇다第四回의講習은三月二十一日부터開始할터인데二十五名의定員에對하야三十餘名의申込이잇서盛況이다지금外지講習終了者는計七十五名에達하얏다

# 外米輸入許可 朝鮮은不必要
## 當業者의申請잇스면
### 農務課에서可否決定

日本에서는米價昂騰을抑壓키爲하야近間外米輸入指定商으로百萬石의外米輸入을東京、三井、三菱、木村、西川、松本、大阪、日本棉花、岩井、神戶、柴田、名古屋加藤으로써組織키로되어「줄」로認可키로決定하얏스나朝鮮總督府에서는目下取扱商으로부터申請이업슴으로輸入許可의必要가업서若當業者로부터申請이잇슬時는農務課에서諸事情을考慮한後許可可否를決定하게되리라한다

## 荷造包裝改善展

京城商工會議所主催朝鮮總督府後援의荷造包裝改善展覽會는五月十八日부터二十四日까지一週間商工獎勵館에서開催할터인데右에關한資料貸與를日本各縣道局과朝、日各商工會議所에向하야十九日附로써照會하얏다한다

## 工業俱樂部理事長 經濟聯盟會長決定

【東京十八日發電通】 日本工業俱樂部理事長、日本經濟聯盟會長選定에關하야는十八日協議한結果工業俱樂部理事長에木村久壽彌太氏、經濟聯盟會長에郷誠之助男爵을推키로決定하얏다

## 正米市場認可 釜山穀組서申請

【商通釜山支局發】 釜山穀物商組合에서는新令에依한正米市場設置의認可申請을하기로決하고十八日午後三時三十分부터會議室에서臨時役員會를開催하야申請書其他定款과業務規程作成에關하야協議한바잇섯는데本月中에는總會를開催하야決定하고認可申請書를提出할計劃이라한다

# 穀物聯合會蹶起
## 火保料引上問題로
### 精米工場 火保料引下陳情

朝鮮穀物商聯合會에서는各種團體의火保料率引上緩和運動에刺戟되어同會에서數年前부터穀物大會에提案問題로하던精米工場의火保料率引下問題에關하야從來의大會決議를尊重하고十七日付火保地方會에料率引下要望을陳情하는同時에總督府에對하야事情을詳細히具陳하고引下緩和斡旋을陳情하얏다咸興組合의報告에依하면精米工場火保料率은十月에對하야昭和四年에九圓이던것이五年에十三圓五十錢으로六年에三十五圓으로引上改定되어現在는朝鮮內의火保料率中最高이라한다

## 地方會代表 東京가서協議

火保問題는地方會對朝鮮火災의妥協不成立에終하야地方會에서는旣報와如히協會本部에經過를報告하고指示를求하얏는데本部에서는定例委員會에서協議한結果地方會의代表者를東京에招致하야詳細情勢聽取後態度를決하기로되어十八日電報로써代表의來東을促하얏음으로地方會에서는委員會社中、藪激、共同、千代田東京四社代表가十九日夜渡東키로되엇고이結果決裂을豫想하던雙方의關係는尙一縷의希望이잇게되엇다한다

# 株式 後場 暴騰
### 市勢와商況（十九日）

**前場** 前場東新은百六十六圓二十錢에四十錢低寄後同價가잇고七圓丁에大引▲大新七十二圓八十錢으로七十三圓丁大引▲鐘新九十四圓八十錢으로六圓丁大引▲朝新二十四圓丁二本同價가잇고▲殖新二十三圓四十錢一本

**後場** 後場은東新이百六十六圓四十錢에六十錢低寄後六圓九十錢으로更騰이고▲鐘新九十六圓五十錢△朝新二十三圓九十錢으로四圓丁△拓新十五圓三十錢△安取八圓三十錢이고別欄가티暴騰大引되다

## 同一圈內匍匐

英蘭銀行利下로第二次日銀利下가期待되는터이나亦是玉整理未完了로市場人氣는熱氣가업고閑

## 株界六感

◇昨今의株界現狀은仕手關係와取組關係로보아絕對로買할수업는實情인듯每日말해온것
◇그러나不安이업지아니하나通貨膨脹과爲替低는避치못할大勢임으로이것을考慮에넛치아니할수업는것도事實
◇最惡의境遇를생각하고行動한다는것은株界뿐아니라어느方面으로던지어느때에던지미덥性잇고實力잇는사람의할노릇
◇그러나이가튼勇氣가업는사람으로서는目前事態에拘泥되지아니할수업는일로玉整理가充分치안은것을遺憾이라아니할수업스며從하야高價를警戒치아니할수업슬것

## 下値鍛鍊必要

取組關係를떠나서보면目前으로나大勢로나모다悲觀할것업고도리어繼續되는世界的低金利에依한日銀第二次利下不近、滿蒙國成立으로因한好感政府의積極政策期待等에는毫만한買材料가不無하나此等好材料는이미압서市勢에出盡한材料로도볼수잇서新規로衝動을與치못하는以上亦是

## 中旬對外貿易 入超二千三十萬圓

【東京十九日發電通至急報】 三月中旬對外貿易大藏省發表는入超二千三十一萬四千圓으로그內譯은如左하다（單位千圓）

| | |
|---|---|
| 輸出額 | 三〇、六三四 |
| 輸入額 | 五〇、九四八 |
| 入超 | 二〇、三一四 |

## 朝取算定日步

| 株名 | 算定日步 | 代引 | 取組 |
|---|---|---|---|
| 朝取 | [illegible] | [illegible] | [illegible] |
| 朝新 | [illegible] | [illegible] | [illegible] |
| 大新 | [illegible] | [illegible] | [illegible] |
| 安取 | [illegible] | [illegible] | [illegible] |
| 殖新 | [illegible] | [illegible] | [illegible] |
| 東亞新 | [illegible] | [illegible] | [illegible] |
| 鐘紡新 | [illegible] | [illegible] | [illegible] |
| 日產 | [illegible] | [illegible] | [illegible] |
| 拓新 | [illegible] | [illegible] | [illegible] |
| 東新 | [illegible] | [illegible] | [illegible] |

# 期米 稍漸强步

**前場** 前日暴騰의反動으로今朝阪地初付二十五圓十八錢인五丁高를入하나當地는二十二圓十五錢인二丁低를始한後阪地의小高를移하야五六節二十錢을最高로阪地二十錢止와共히結局十五錢에前場을止하엿다

**後場** 後場은二十二圓二十錢에五丁高로始한後二節同價、三節十八錢、四節二十錢으로强保合이고別欄가티止場하다

## 低金利好感으로 商勢稍漸硬化

稀有의大在米를擁하고春暖期에向하야實米壓迫을感함으로需給不安에因한前途高를豫想하나時勢는容易히上伸치못하고頭重商勢를繼續하야阪地는五圓當地는二圓關門의往來를反覆하더니低金利의趨勢는世界的으로英蘭銀行의繼續三次利下에따러日銀의再利下도結局實現될것으로日銀利下를行함과共히兌換券을增發하야金融緩慢을緩和키에注力할모양으로此에好感을得하야株式市場의堅調와共히期米도稍히硬化하는商勢를呈하는바一般前途高를豫想하고잇는만치强材料에敏

## 實米壓迫으로 一氣上伸至難

世界的低金利風으로株式의强調와共히期米도稍히硬化하는步調를示하나各集散市場에는實米의大部分이滯貨市場에雙壓되여今月來부터는叢米가加重될形勢오犬養內閣도其改造로因하야政局의前途에不安을感함으로其際務하는積極政策의遂行에幾多의支障을生할모양인즉如何히될지라도의大在米를擁하고春暖期에向하야徐高理想이一致할지라도一氣로奔騰키는困難할것으로보인다

## 米—豆—餘—話

◇日來頭重商情을繼續하더니低金利風의反響으로昨今은顯著히强味를示한다
◇日銀의再利下도畢竟實現될것이오不換紙幣가增發될것임으로物價의內的昻騰은必然의趨勢
◇大體로前途高豫想이一致하나目前의在米事情으로는一氣上伸을不許
◇그러나產地의在米가稀薄한것을思하면實米의壓迫은杞憂에終할는지도或不知
◇何如間成穀期에入키前은本格的昻騰은望키難한바目前은期近의形勢가注目處

## 堂島前場情報

【商通大阪十九日發電報】 今前場은正米側綿絲側이賣하고神戶側이處分하야스며目前側의利喰에對하야蠶繭側의處分買東京側이優勢히買하얏스나潮政、海堀、神戶側이買하얏다

感인傾向이잇다

滿蒙으로當局의穀物外는依然商談이업서氣配도連日焦付狀態이엇다

◇仁川反騰‖低價에는三井物產의先約買物이잇다고傳하야고產地로부터는實物이殘少되어今朝定期續騰에好感되어實需側과定期側의九々三等二十一圓二十錢四等二十一圓丁의昨朝보다二十錢高로買物相當하야人氣가硬調이엇다
◇木浦保合‖定期의續騰好調에도不拘하고現實의米山과日本實注皆無로買氣不振하야小口當用商談뿐이오場面은依然平穩하야氣配도昨朝同値인角々三等二十一圓三十錢四等二十一圓丁이다
◇群山强含‖定期의底堅商情과產地頑强을傳하얏스나惡米多와變質期를압두고一向買氣가不昂하야小口當用物의買迎으로氣配五錢高唱인九々三等二十一圓三十五錢四等二十一圓二十錢이엇다
◇釜山引返‖產地의出廻를反映하야入荷가적고今朝定期의底固에好感되어日本移出側과實需側의買物輻湊로四千百八十五叺內外의商談이成立되어氣配一、二十錢高인三等二十一圓五十錢四等三十錢이엇다
◇大邱頑强‖出廻는八百叺으로減少되고低價에는殊買物이잇서特히强堅하며定期의引返을보면實需側의握物에對한買物이잇서人氣多少引返된氣味로穀良三等二十一圓三十錢四等二十一圓九十錢이엇다

## 甲和會總會 今秋京城서開催

米穀當業有力者三十三名으로써組織된甲和會에서는十月初旬京城에서朝鮮서처음인總會를開催하고終了後金剛山을探勝하고中間에釜山에서開催될朝鮮米穀大會에臨키로決定하얏다

## 二月朝、日間 郵便爲替取組
### 受拂모다增加

二月中에郵便爲替及振替貯金을利用하야朝鮮에서日本에보낸送金은五百四十三萬九千七百三圓이오日本에서朝鮮에온돈은二百四十六萬八千四百二十圓인데이것을前年同期에比較하면朝鮮受日本拂은八十一萬六千百三十圓日本受朝鮮拂은四萬七千九百七圓의各增加이엇다

## 京城延

**前場** 前場은二十一圓七十五錢에三丁低로始場後八十七錢에까지上伸이엇고八十錢에止場한바賣買高는一萬六千五百一石이엇다

**後場** 後場은二十一圓九十錢에十丁高를始場後八十四錢으로弛하고三回止는八十五錢시九十錢으로三回止이고別欄가티止場하다

## 各地正米

◇京城保合‖產地定期共히高報를入하얏스나商人側의

## 株式（十九日）

東京現株前場 [illegible]

朝取短期 [illegible]

大阪短期 [illegible]

朝取短期（朝取短期判實賣高）[illegible]

大阪長期 [illegible]

東京短期 [illegible]

## 期米（十九日）

朝取期米 [illegible]

群山期米 前場 後場 [illegible]

木浦期米 前場 後場 [illegible]

鎭南浦期米 前場 後場 [illegible]

大邱期米 前場 後場 [illegible]

釜山期米 前場 後場 [illegible]

大阪期米 [illegible]

東京期米 [illegible]

各地期米 [illegible]

朝取販組高 [illegible]

## 延取（十九日）

朝取各限俵合 [illegible]

京城 [illegible]

仁川正米 [illegible]

大阪市中在米 [illegible]

大阪綿糸 [illegible]

大阪綿花 [illegible]

橫濱生糸 [illegible]

大阪砂糖 [illegible]

海外砂糖 [illegible]

朝鮮銀行券 [illegible]

日本銀行券 [illegible]

日本金利 [illegible]

對外爲替 [illegible]

海外經濟 [illegible]

京城手形交換 [illegible]

京城綿糸布時勢 [illegible]

고무原料時勢 [illegible]

滿洲各地商況 [illegible]

이만하면 양자난이 업다
소아간긔 유취 설사 복통 제증에 성약
京城府授恩洞三二 朝鮮商會 振替京城一〇三六八番

男子部 女子部 第三九回 生徒募集
◎四月新學期開始◎晝夜各科無試驗入學許可◎六個月卒業（本科）三個月卒業（速成科）◎各官廳・銀行・會社・商店等就職紹介◎學則要二錢郵券
本校의歷史 本校는大正二年四月에創立、朝鮮最古의歷史를有하야三十八回其數三千七百有餘의卒業生을내엿다
京城府茶屋町百四十四番地 實踐簿記專修學院

▲男女學生大募集 各道試驗車完全具備三十一年式新シボレー 購入全學費三十圓 ○學則要申込次第送呈함
○實習場市內中央裁判所正門前 京城府廳前 大漢門際
公認 南大門自動車學校

●頭痛에는ノーシン●

肥滿劑
身體弱瘠한데여러가지療養도無效하야困難한분은藥書로申請하면胃腸을健全히하며害업시身體肥滿하게되는妙藥의說明書進呈
東京市麻布三川區大町小川藥房

職業
男女遠近不問 自宅에서되는高尙有利한副業 中年無休 申込次第로見本進呈함 特約店募集함
大阪九條玉船隆寶停前 不二商會

宅地廉賣
京城三淸洞宅地九千坪四區均分 低價每坪六圓八拾錢（參月拾日於地主住所）競賣全部又半分買受方法有 詳細案內書及圖面請求次第即送
京城鍾路四丁目一八〇地 主 鄭熙

職業
遠近不問 永久히自宅에서되는 確實한손일 製品은買受합니다 申込次第案內書見本進呈●特約店募集●
大阪港區九條北通三 博信社

新興キネマ 封切場 中央館 永樂町一 電話本局三〇一四
何が彼女を殺したか 十二卷 高津慶子 津村博主演
一九三二年度に新興キネマが誇る超特作現代劇日本映畫界に投げるスサマジイ作烈彈だこれだプレタリアに捧ぐる最高殺人のイデオロギー映畫美名を揭げた社會事業なるもの正體面秘者に興へられた惨酷な運命、一枚の銅貨に肉をひさぐ私娼窟の內そして最後に勞働と資本の紛糾に卷き込まれた彼女が人の心の醜さに憎惡のはて冷い鋪路に悪まれ切る不運の身を横たへた何の彼女を殺したかウイリアム
十八日ヨリ大公開 堂々期待の大雄篇遂に來る！見よ東西二大代表映畫遂に來る
日本語 再生の港 全十卷 チャールスファーレル氏ジャネットゲイナー孃主演
これは第二の『第七天國』であり『街の天使』である

團成社
高級映畫封切 아바드의女性 全八卷
킹·오푸·쌰스 全十二卷
러브파레ー드 全十二卷
몬테칼로 全十卷
三月十九日낮부터 階上大人三十錢小人二十錢 階下大人二十錢小人十錢

仁寺洞 朝鮮劇場
寶寫와漫畫도잇습니다